O Evangelho Redivivo

LIVRO I

INTRODUÇÃO AO ESTUDO DE O EVANGELHO REDIVIVO

FEB

Facilitador:

José Mauricio de Mattos

Mensagem Inicial:
Meg

Prece Inicial:
Nélida

Preparando – nos...

Imagine-se participando deste encontro com Jesus?

Onde você está sentado?

4.5.1 EVANGELHOS CANÔNICOS E EVANGELHOS APÓCRIFOS. A SEPTUAGINTA OU LXX.

Aquecendo!

DO NOSSO ENCONTRO ANTERIOR....

4.5 OS EVANGELISTAS, A ESCRITURA DOS TEXTOS EVANGÉLICOS (*pg 123*)

Tema 4.5.1

4.5.1 Evangelhos canônicos e evangelhos apócrifos. A Septuaginta ou LXX.

- Registros históricos
- Entendendo palavras
- Cânones do Antigo e Novo Testamento
- A Septuaginta
- Estudo em grupo

O que registra a história ?

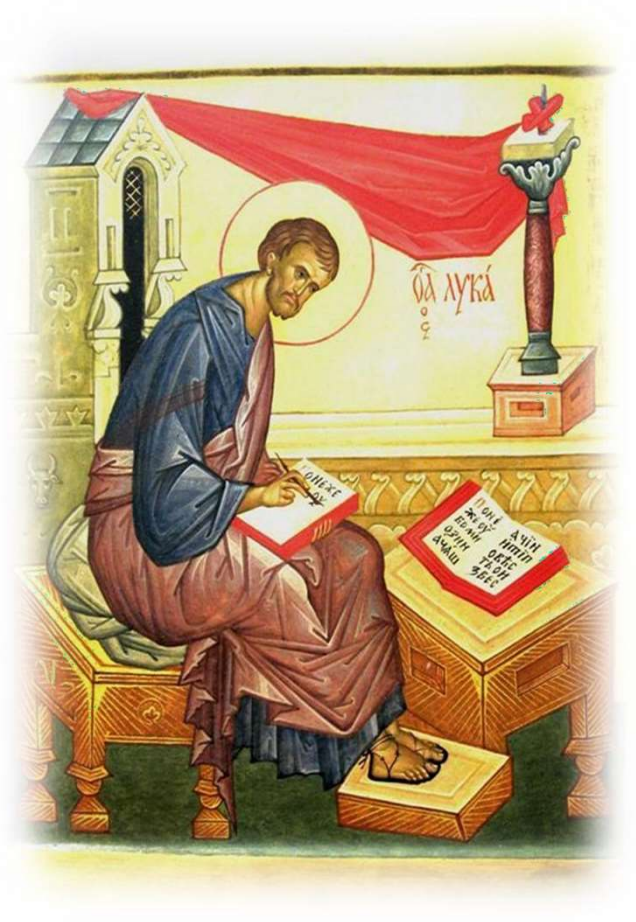

A História registra que, no primeiro século do Cristianismo, surgiram vários textos que tratavam do Cristo e de sua missão. Foi nesse contexto que os evangelistas Mateus, Marcos, Lucas e João registraram os ensinamentos de Jesus, resultando-se num conjunto de textos sagrados que passou a ser denominado, pela Igreja Católica Romana, de Evangelhos canônicos.

4.5 .1 Registros históricos

Como podemos entender os Evangelhos canônicos?

Evangelhos canônicos são considerados os únicos escritos inspirados verdadeiramente por Deus. Estes quatro Evangelhos fazem parte de todos os catálogos antigos das Escrituras gregas cristãs, não existindo a menor dúvida quanto à sua legitimidade ou canonicidade.

MOURA, Marta Antunes. História da escritura do evangelho de Jesus. Reformador. Ano 134. Nº 2249 – ago. 2016,p.35.

Entendendo palavras

Qual o significado do termo canônico?

O vocábulo canônico deriva da latina **canon**, que significa **linha de medir, regra, modelo.** O termo latino deriva do grego **kanon**, "regra" ou "vara".

Entendendo palavras

Quais as regras da regra?

1) O termo é usado frouxamente para indicar qualquer regra ou padrão.

2) Uma lista de obras e um autor qualquer, consideradas genuínas, como o cânon de Shakespeare, no pressuposto que nem todas obras a ele atribuídas são, realmente, de sua autoria.

3) Uma relação oficial da igreja, especialmente se houver, contendo o nome de santos reconhecidos ou de membros de alguns de seus capítulos.

Entendendo palavras

As regras da regra?

4)Uma regra de fé ou de disciplina, especialmente se houver sido expedida por algum concílio eclesiástico (dentro da Igreja Católica Romana) e ratificada pelo papa.

5)Aquela porção da missa católica romana entre o Sanctus e a oração do Pai-Nosso. Consiste em um prefácio e uma oração de graças, e então vem a oração eucarística ou de consagração.

4)Na música, uma composição que tenha vozes ou partes, de acordo com a que cada voz ou parte, em sucessão, entoa a mesma melodia (chamada tema).

CHAMPLIN R.N. Novo dicionário bíblico, it cânon p.263

Cânones do AT e NT

Os cânones do Antigo e do Novo Testamento indicam os livros considerados de inspiração divina e que devem ser seguidos pelos cristãos.

[...] O cânon judaico ou hebreu consiste na Lei, Profetas e Escritos [Escrituras]

–um total de 30 livros.

- O canôn do Novo Testamento consiste em 27 livros.

ANTIGO TESTAMENTO

Sigla	Livro	Capítulo n.º	Versículos
Gn	Gênesis	50	1533
Êx	Êxodo	40	1213
Lv	Levítico	27	859
Nm	Números	36	1288
Dt	Deuteronómio	34	959
Js	Josué	24	658
Jz	Juízes	21	619
Rt	Rute	04	85
ISm	I Samuel	31	811
IISm	II Samuel	24	695
IRs	I Reis	22	817
IIRs	II Reis	25	719
Jdt	Judite	16	Vers
ICr	I Crónicas	29	942
IICr	II Crónicas	36	822
Ed	Esdras	10	280
Ne	Neemias	13	406
Et	Ester	10	167
IMc	I Macabeus	16	719
IIMc	II Macabeus	15	Vers
Tb	Tobite	14	Vers
Jb	Job	42	1070
Sl	Salmos	150	2461
Pv	Provérbios	31	915
Ec	Eclesiastes	12	222
Ct	Cântico dos Cânticos	08	117
Sb	Sabedoria	19	Vers
Sir	Ben Sira	51	Vers
Is	Isaías	66	1292
Jr	Jeremias	52	1364
Lm	Lamentações	05	154
Ez	Ezequiel	48	1273
Dn	Daniel	12	357
Br	Baruc	06	Vers
Os	Oséias	14	197
Jl	Joel	3	73
Am	Amós	09	146
Ob	Obadias	01	21
Jn	Jonas	04	48
Mq	Miquéias	07	105
Na	Naum	03	47
Hc	Habacuc	03	56
Sf	Sofonias	03	53
Ag	Ageu	02	38
Zc	Zacarias	14	211
Ml	Malaquias	04	55

NOVO TESTAMENTO

Sigla	Livro	Capítulo n.º	Versículos
Mt	Mateus	28	1071
Mc	Marcos	16	678
Lc	Lucas	24	1151
Jo	João	21	879
Act	Actos	28	1007
Rm	Romanos	16	433
ICo	I Coríntios	16	437
IICo	II Coríntios	13	256
Gl	Gálatas	06	149
Ef	Efésios	06	155
Fp	Filipenses	04	104
Cl	Colossenses	04	95
ITs	I Tessalonicenses	05	89
IITs	II Tessalonicenses	03	47
ITm	I Timóteo	06	113
IITm	II Timóteo	04	83
Tt	Tito	03	46
Fm	Filemon	01	25
Hb	Hebreus	13	303
Tg	Tiago	05	108
IPe	I Pedro	05	105
IIPe	II Pedro	03	61
IJo	I João	05	105
IIJo	II João	04	13
IIIJo	III João	01	15
Jd	Judas	01	25
Ap	Apocalipse	22	404

- Lei
- Históricos
- Poesia e Sabedoria
- Profetas Maiores
- Profetas Menores
- Evangelhos
- Cartas de Paulo
- Outras Cartas
- Profecia

Capítulo n.º
Versículos
Sigla
Livro

A Tua BÍBLIA Periódica

Entendendo palavras

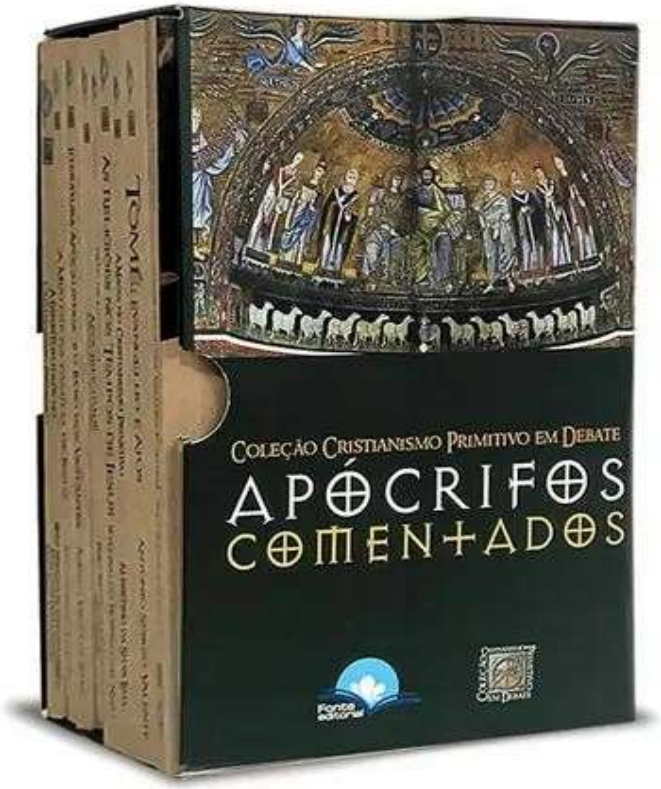

O termo apocrypha (neutro plural do adjetivo grego apokryphos, "oculto") é um termo técnico concernente à relação de certos livros para o cânon do AT,

No sentido de que, apesar de não serem aprovados para o ensino público, não obstante tem valor para o estudo e a edificação particulares.

A Septuaginta

Fragmento da Septuaginta, do século I

Septuaginta significa "setenta", em grego. "O nome (muitas vezes abreviado com o número romano LXX) deriva da lenda do segundo século a.C. de que 72 anciãos de Israel traduziram a Bíblia hebraica para o grego em menos de 72 dias.

A LXX é, sem dúvida, a mais importante versão da Bíblia hebraica. Foi provavelmente preparada em Alexandria por vários tradutores que trabalharam entre os séculos III e I a.C. [...].

CHAMPLIN R.N. Novo dicionário bíblico, p.1623

A Septuaginta

[...] Na época de Jesus havia três cânones:

1-o dos saduceus, que aceitavam apenas os primeiros cinco livros [de Moisés], a Torá;

2- o Pentateuco dos Judeus Palestinos, incluindo aí os fariseus, que aceitavam apenas os 39 livros da [atual] Bíblia Protestante;

3- o dos judeus da Diáspora, que aceitavam os livros apócrifos e alguns outros que não fazem parte da Bíblia católica.[...].

A Septuaginta

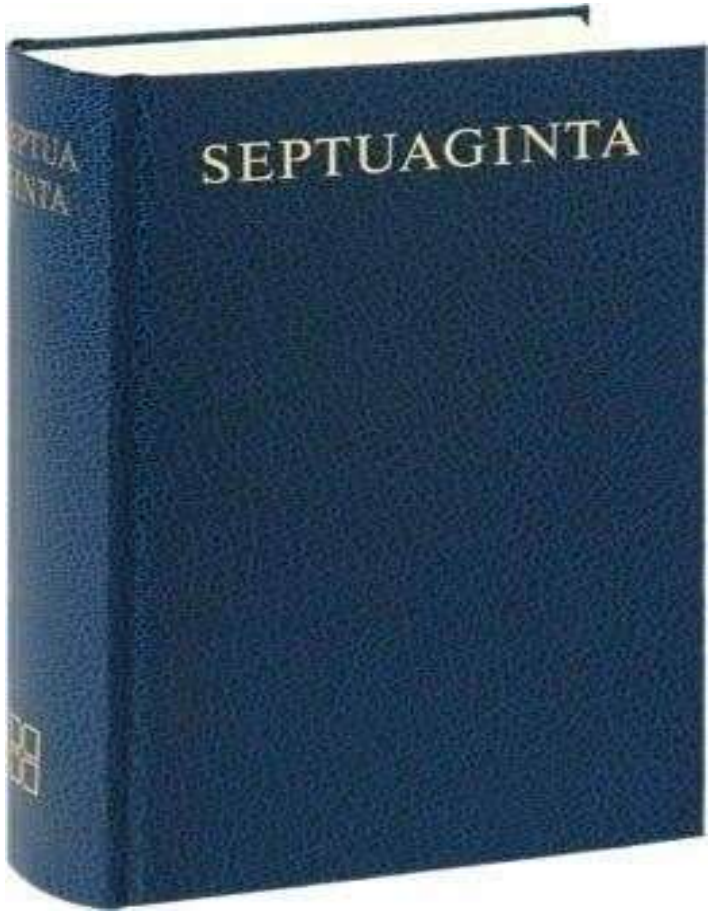

O Novo Testamento faz várias citações do Antigo como seu principal livro texto, e quase todas delas vem da Septuaginta. [...] O Novo Testamento foi escrito no Koine

(grego comum) da época, o idioma universal. Era natural, portanto que a versão da Septuaginta do Antigo Testamento fosse empregada para citações pelos autores do Novo Testamento [...]

CHAMPLIN R.N. Novo dicionário bíblico, p.1623

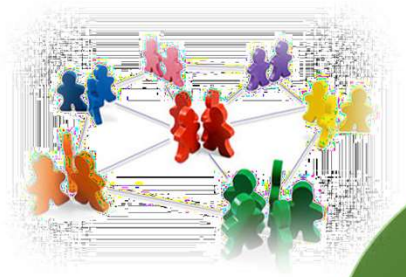

ESTUDO EM GRUPO

Grupo 1- itens 1, 2 e 3
Grupo 2- itens 4, 5 e 6
Grupo 3 - itens 7, 8 e 9
Grupo 4 - itens 10, 11 e 12
Grupo 5- itens 13 e 14

ACORDO DE GENTILEZA E ESPAÇO PARA TODOS.

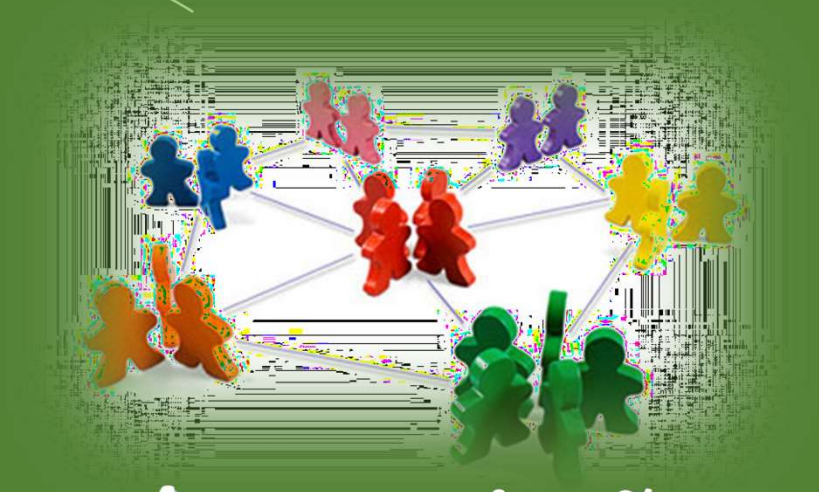

Apresentação Plenária

A evolução da formatação do texto bíblico

Formatação do texto bíblico - histórico

Séc XVI d.C– Tipógrafo Robert Estienne : Capítulos subdivididos em versículos

I

Séc XV d.C– Imprensa: pontuação;

Séc.XIII d.C– : clérigo inglês Stephen Langton - capítulos

Séc IX d.C– espaço entre palavras e frases;

Anterior: AT e NT a.C
não havia pontuação nem separação entre as palavras, letras maiúsculas do alfabeto grego:

Você sente que se aproximou mais de Jesus com o encontro de hoje?

Prece Final:
Gláucia

QUE JESUS NOS ABENÇOE A TODOS!
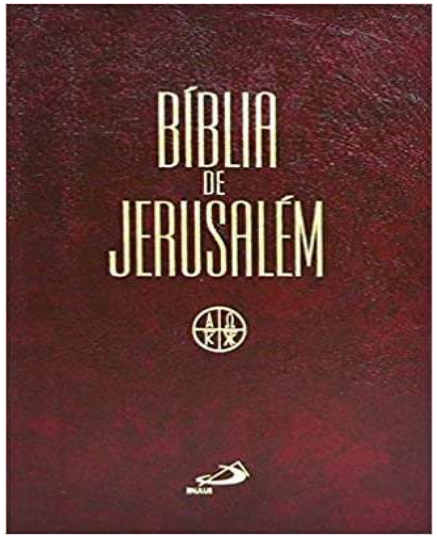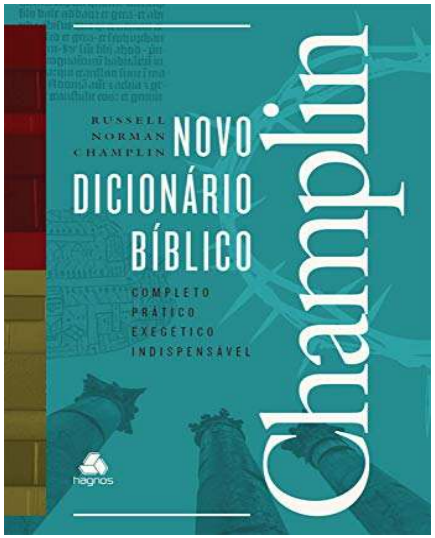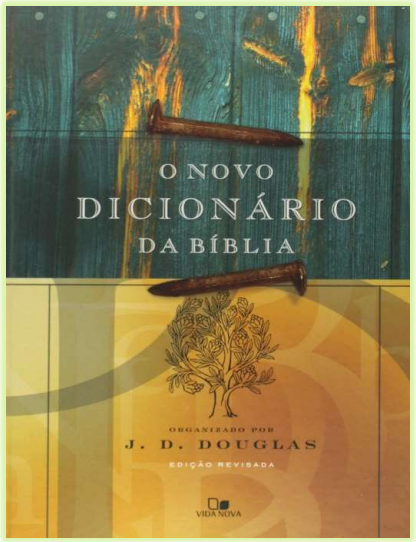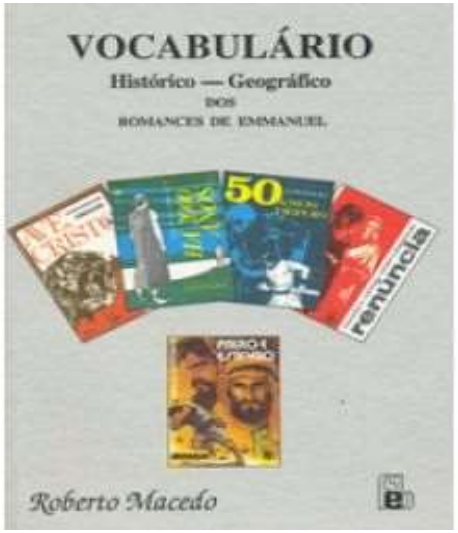
BIBLIOGRAFIA