O Evangelho Redivivo

LIVRO I

INTRODUÇÃO AO ESTUDO DE O EVANGELHO REDIVIVO

FEB

Facilitador:

José Mauricio de Mattos

Mensagem Inicial:

Meg

166 – Sigamo-lo

“Aquele que me segue não andará em trevas." (João, 8:12)

Prece Inicial:

Valéria

Onde estamos!

TEMA 6. – EXERCÍCIOS DE APLICAÇÃO DA METODOLOGIA INDICADA EM O EVANGELHO REDIVIVO

Encontro de hoje!

TEMA 6. – EXERCÍCIOS DE APLICAÇÃO DA METODOLOGIA INDICADA EM O EVANGELHO REDIVIVO

6.4 Jesus luz do mundo (João, 8:12) (pg 177 a 178)

João 8:12

12 Falou-lhes, pois, Jesus outra vez, dizendo:

Eu sou a luz do mundo; quem me segue não andará em trevas, mas terá a luz da vida.

6.4.1 Roteiro de Estudo

- 03 Pilares para interpretação dos textos evangélicos

- ATEMPORAL
- UNIVERSAL
- EXCLUSIVAMENTE MORAL

6.4.1 Roteiro de Estudo

❖ Metodologia do Evangelho Redivivo

- **Método Kardequiano**
  - apresentação da tese / – discussão da tese
  - – antíntese / – síntese
- **Dialética Socrática**
- **Sugestão de Emmanuel** (Alcíone)

Tabela a ser preenchida pelos participantes
Metodologia proposta por Allan Kardec e Emmanuel

1-Nome do Tema/Assunto
(Allan Kardec e Emmanuel)

2-Discussão do Tema
Utilizando-se a dialética (Allan Kardec)
Conhecer e sentir a mensagem do Cristo (Emmanuel)

3-Antíntese do Tema (Allan Kardec)
Conhecer a mensagem do Cristo (Emmanuel)

4-Síntese/Conclusão (Allan Kardec)
Sentir e vivenciar a mensagem do Cristo (Emmanuel)

5- Observações (se necessário)

Tabela a ser preenchida pelos participantes / Metodologia proposta por Allan Kardec e Emmanuel	
1.Nome do Tema/Assunto **(Allan Kardec e Emmanuel)**	
2. Discussão do Tema (utilizando-se a dialética). (Allan Kardec) **Conhecer e Sentir a Mensagem do Cristo (Emmanuel)**	**Ideias principais:** **Ideias secundárias:** **Palavras-chave:** **Sentimentos suscitados:**
3.Antítese do Tema (Allan Kardec) **Conhecer a Mensagem do Cristo (Emmanuel)**	**Ideia ou ideias que caracterizam a antítese:**
4.SínteseConclusão(Allan Kardec) **Sentir e Vivenciar a Mensagem do Cristo (Emmanuel)**	
5. Observações (se necessário)	

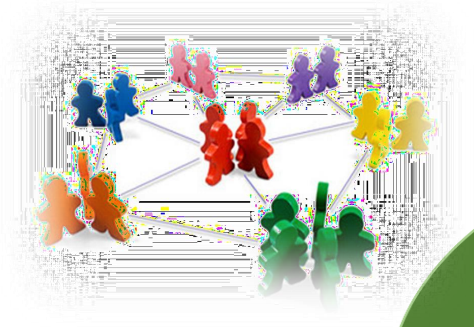

ESTUDO EM GRUPO

Grupo 1

Grupo 2

Grupo 3

💜 ACORDO DE GENTILEZA E ESPAÇO PARA TODOS. 💙

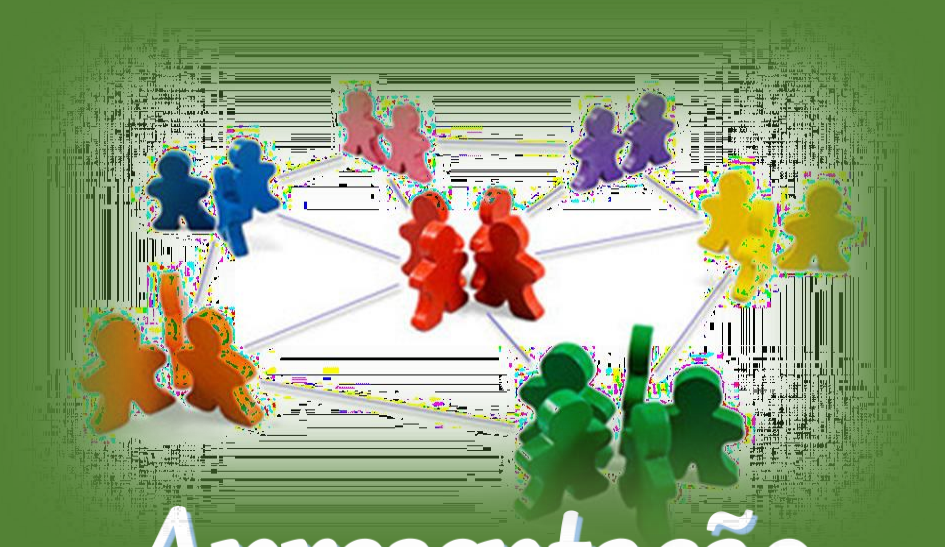

Apresentação Plenária

Tabela a ser preenchida pelos participantes / Metodologia proposta por Allan Kardec e Emmanuel	
1.Nome do Tema / Assunto **(Allan Kardec e Emmanuel)**	-
2. Discussão do Tema **(utilizando-se a dialética).** **(Allan Kardec)** **Conhecer e Sentir a Mensagem do Cristo (Emmanuel)**	**Ideias principais: -**
	Ideias secundárias: -
	Palavras-chave: -
	Sentimentos suscitados: -
3.Antítese do Tema	**Ideia ou ideias que caracterizam a antítese: -**
4.Síntese / Conclusão (Allan Kardec) **Sentir e Vivenciar a Mensagem do Cristo (Emmanuel)**	-
5. Observações	-

a) O significado de “luz” utilizado por João ao se referir a Jesus?

b) Porque Jesus é considerado a luz mundo ?

Jesus diz: "Eu sou a luz do mundo,
quem Me segue não andará nas trevas."
João 8.12
www.melgama.com

Prece Final:

Lorena

QUE JESUS NOS ABENÇOE A TODOS!
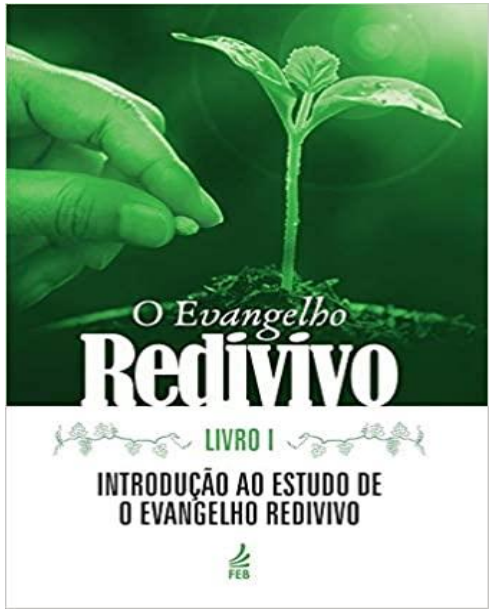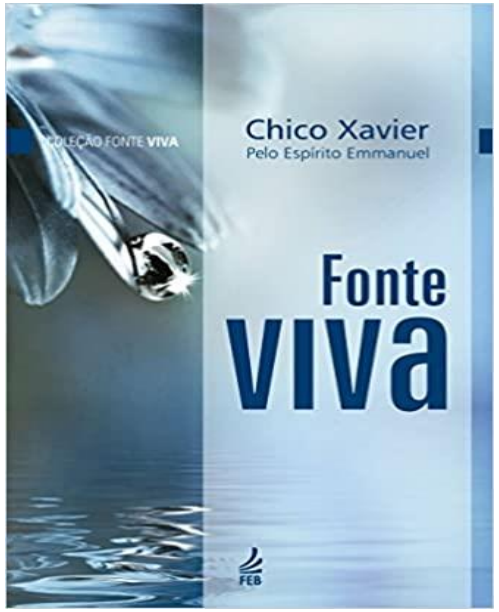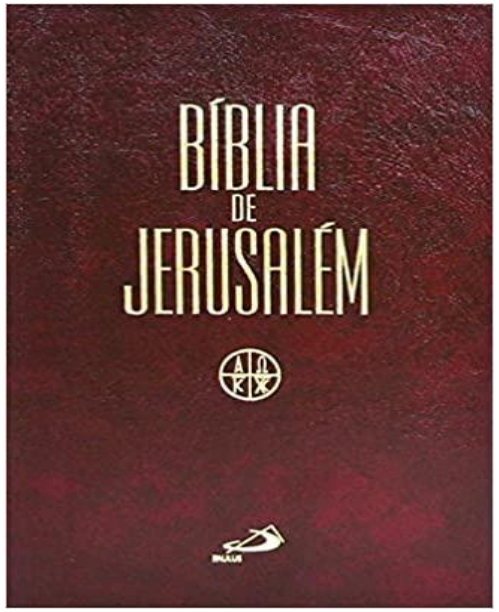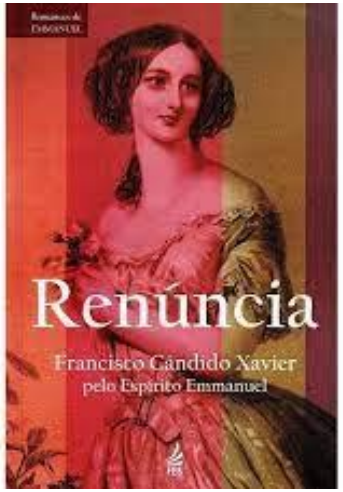
BIBLIOGRAFIA