O Evangelho
Redivivo
LIVRO I
INTRODUÇÃO AO ESTUDO DE
O EVANGELHO REDIVIVO
FEB

O Evangelho
Redivivo
LIVRO I
INTRODUÇÃO AO ESTUDO DE
O EVANGELHO REDIVIVO
FEB

O Evangelho
Redivivo
LIVRO I
INTRODUÇÃO AO ESTUDO DE
O EVANGELHO REDIVIVO
FEB

# 4.5.2 a 4.5.2.4.

FACILITADORA:
LUIZA LEONTINA

LEITURA: MAURÍCIO

PRECE INICIAL:PATRICIA

# • REFLEXÃO INICIAL

Temos nos esforçado para aprender os ensinamentos do Cristo, cumprindo a Divina Vontade?

# *O CRISTO ESCREVEU ALGUMA COISA?*

- **Relata Léon Denis:**
  - **O Cristo nada escreveu. Suas palavras, disseminadas ao longo dos caminhos, foram transmitidas de boca em boca e, posteriormente, transcritas em diferentes épocas, muito tempo depois da sua morte. Uma tradição religiosa popular formou-se pouco a pouco, tradição que sofreu constante evolução até o século IV.**
  - **Durante esse período de trezentos anos, a tradição cristã jamais permaneceu estacionária, nem a si mesmo semelhante. Afastando-se do seu ponto de partida, através dos tempos e lugares, ela se enriqueceu e diversificou.**
  - **[...]**
  - **Durante perto de meio século depois da morte de Jesus, a tradição cristã, oral e viva, é qual água corrente em que qualquer um se pode saciar. Sua propaganda se fez por meio da prédica [sermão, discurso religioso], pelo ensino dos apóstolos, homens simples, iletrados, mas iluminados pelo pensamento do Mestre [...].319**

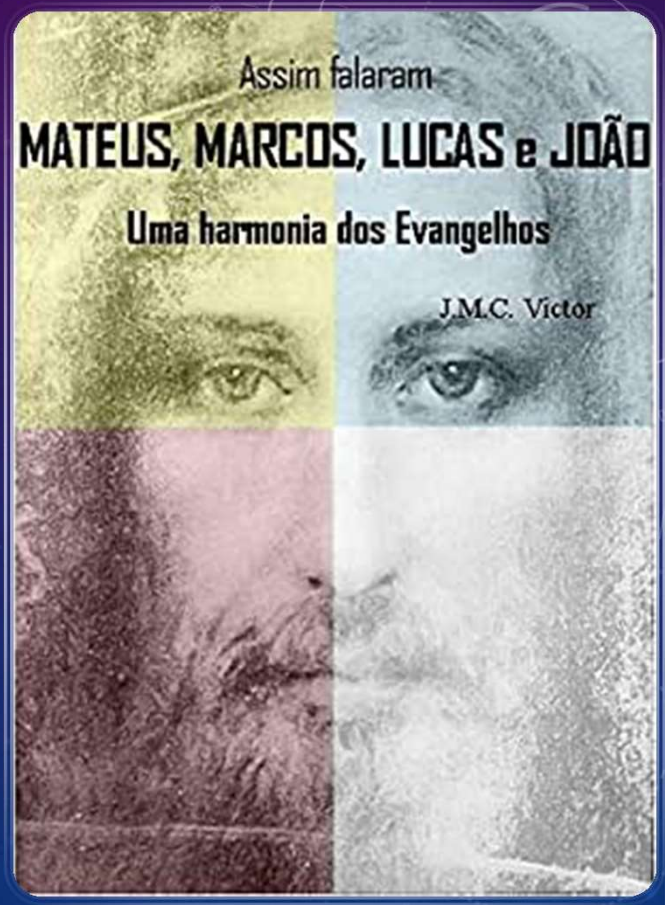

# Os Evangelhos segundo Matheus, Marcos, Lucas e João.

Os Evangelhos segundo Matheus, Marcos, Lucas e João

O Evangelho segundo Matheus

O Evangelho segundo Marcos

O Evangelho segundo Lucas

O Evangelho segundo João

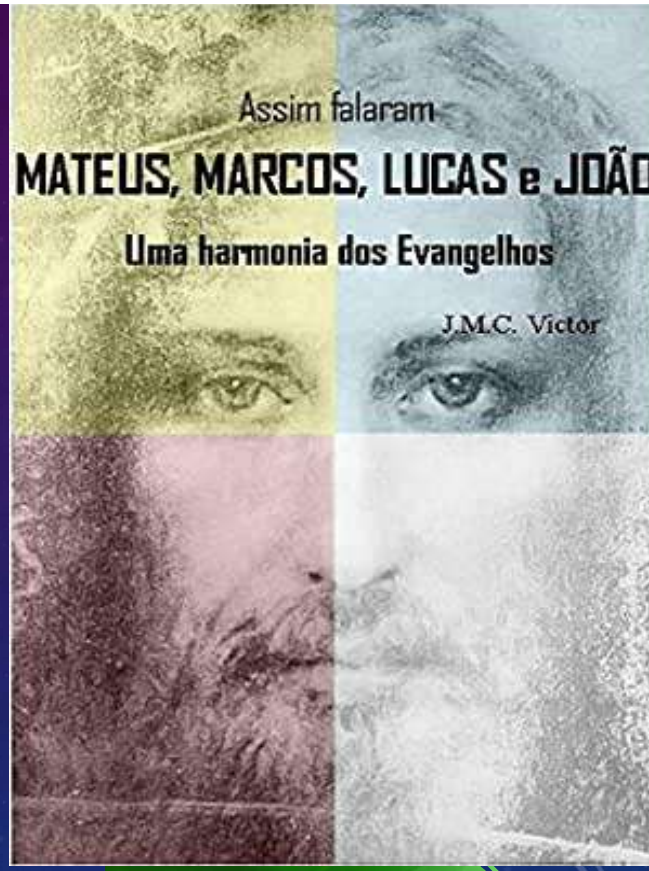

# E sobre a Autenticidade dos Evangelhos, o que dizem os espíritos?

Resíduos da negação sistemática ressumam periodicamente, apontando absurdos e discrepâncias entre os narradores do Evangelho, em vãs tentativas de negar-lhe autenticidade...

Todavia, nas diferenças dos comentários realizados por **quatro personalidades** diversas e temperamentos próprios, em épocas diferentes, ***o Evangelho é um todo harmônico, que não deixa margem a quaisquer descréditos***.

Enfocado por pessoas que viveram aqueles dias, a riqueza de detalhes em torno dos homens e da terra, dos hábitos e das conjunturas políticas são de uma irretorquível autenticidade, quanto de relativamente fácil comprovação.

**Habilmente caracterizado, cada Evangelho, segundo a óptica de quem o escreve, ou porque ouvido por quem participou daquele período breve, que se fez longo, ou porque vividas as experiências conforme Mateus e João, as excelentes testemunhas, passa de um para o outro um fio que interliga as quatro histórias e exala o mesmo odor de beleza e esperança num só conteúdo de amor e paz.**

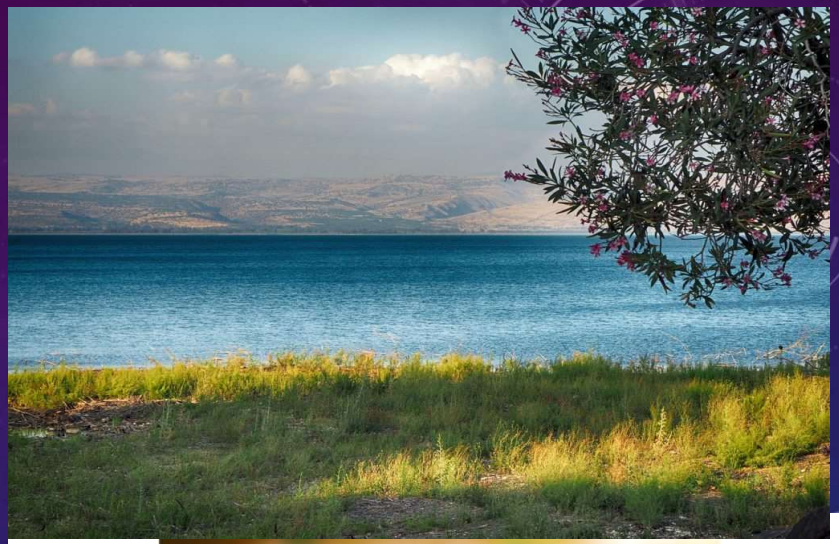

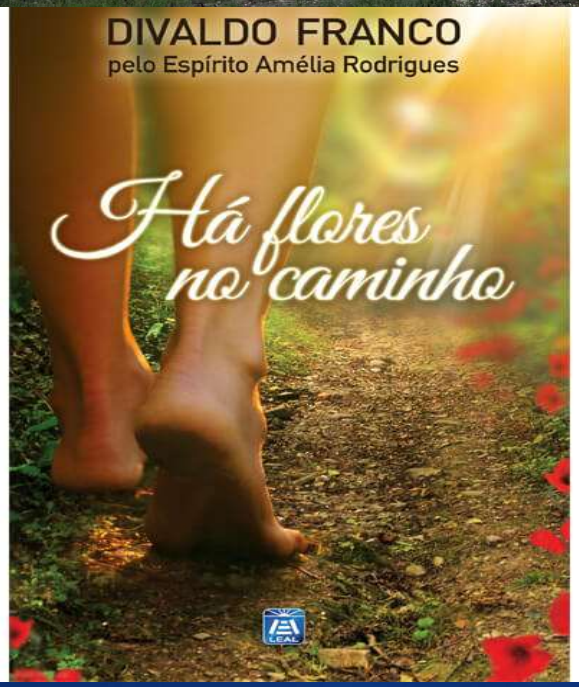

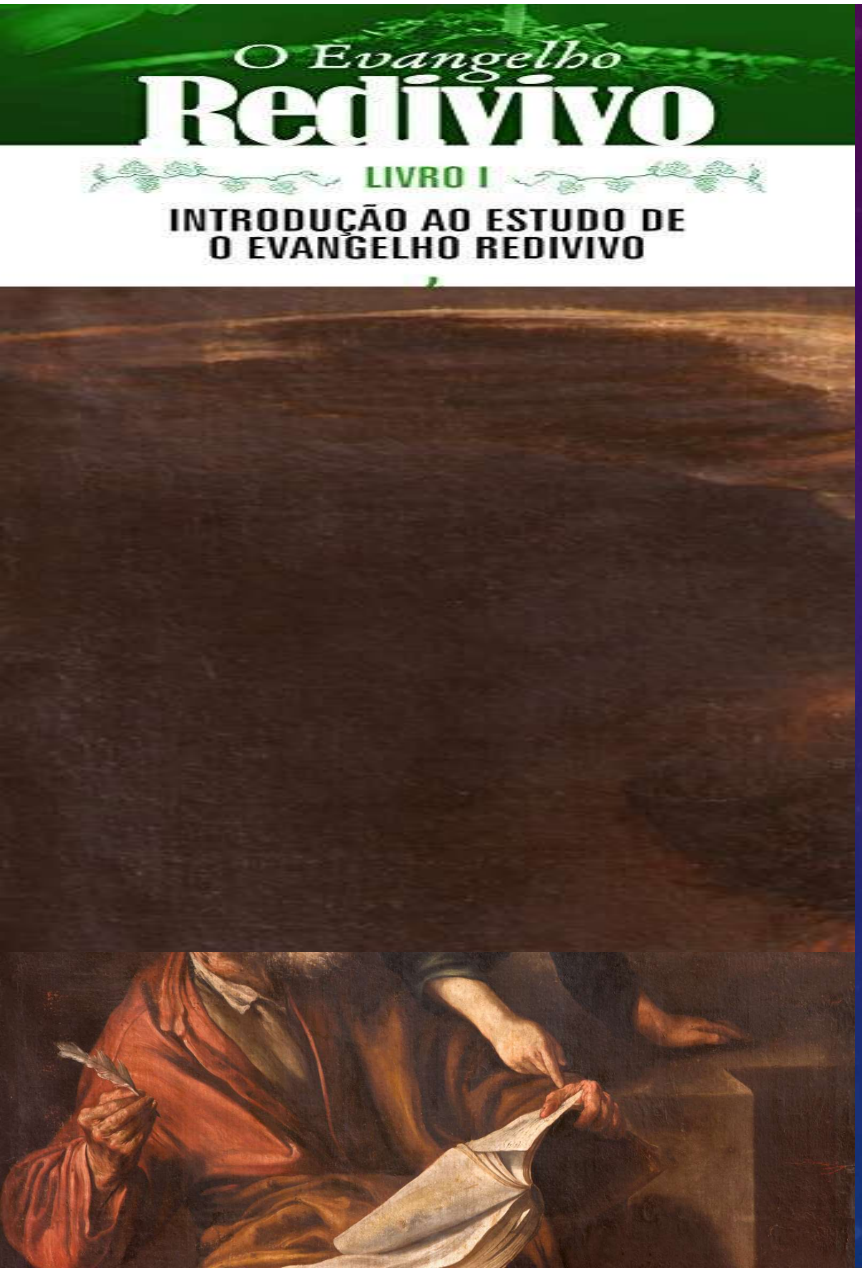


*O EVANGELHO SEGUNDO MATHEUS*

## CONHECER

- **O texto surgiu na Palestina em grego.**
- **Alguns acreditam que o texto original foi escrito em aramaico e depois traduzido para o grego. Se ele existiu, foi perdido.**
- **Seguramente surgiu depois dos anos 70.**
- **Inspirado no Evangelho de Marcos.**

# Que reflexões Podemos fazer no Evangelho de Matheus? Suas caracteristicas

# O EVANGELHO SEGUNDO MATHEUS

- **Jesus é o Filho de Deus e Emmanuel. Deus conosco desde o inicio.**
- **Filho de Deus em momentos decisivos, como o batismo, a transfiguração e a crucificação.**
- **Jesus o Filho do Homem dotado de toda autoridade Divina sobre o Reino de Deus, tanto no Céu quanto na Terra.**
- **Filho de Davi é um termo que aparece algumas vezes, indicando que Jesus era da linhagem real do rei Davi.**

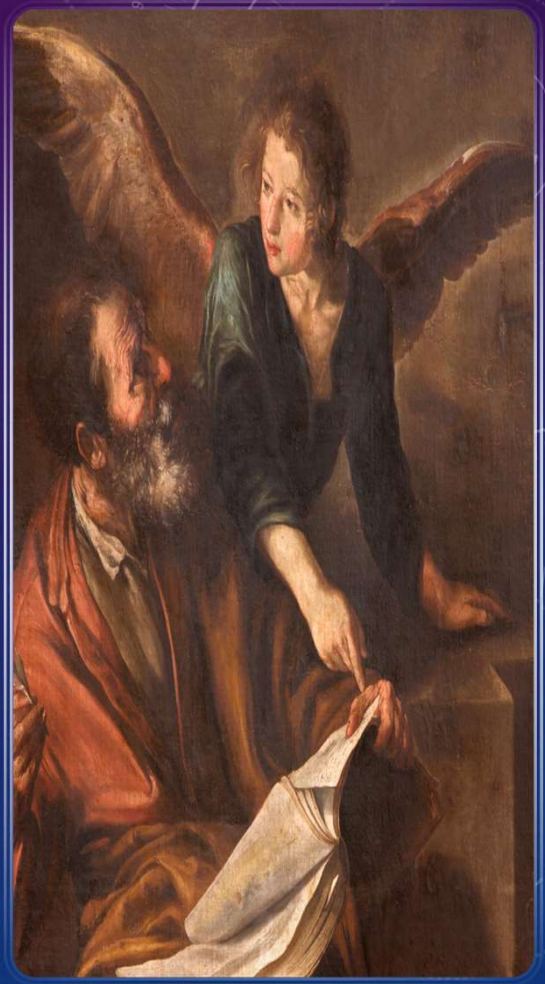

*MEDITAR, REFLETIR.*

## *O EVANGELHO SEGUNDO MATHEUS*

- **O título “O Filho do Homem” percorre o Evangelho culminando na última cena majestosa.**
- **O anuncio da vinda do Reino conduz a uma conduta pela Justiça e pela obediência à lei. A Justiça é tema preferido de Matheus  e é aqui a resposta humana de obediência a vontade do Pai.**
- **Jesus o Filho do Homem dotado de toda autoridade Divina sobre o Reino de Deus, tanto no Céu quanto na Terra.**

*MEDITAR, REFLETIR.*

*O EVANGELHO SEGUNDO MATHEUS*

- **Procura dar a comunidade dos fiéis e dos chefes autorizados princípios de conduta . Estes princípios são evocados nos grandes discursos, cap. 18 ( Quem é o maior no reino dos céus?)**

*VIVENCIA .*

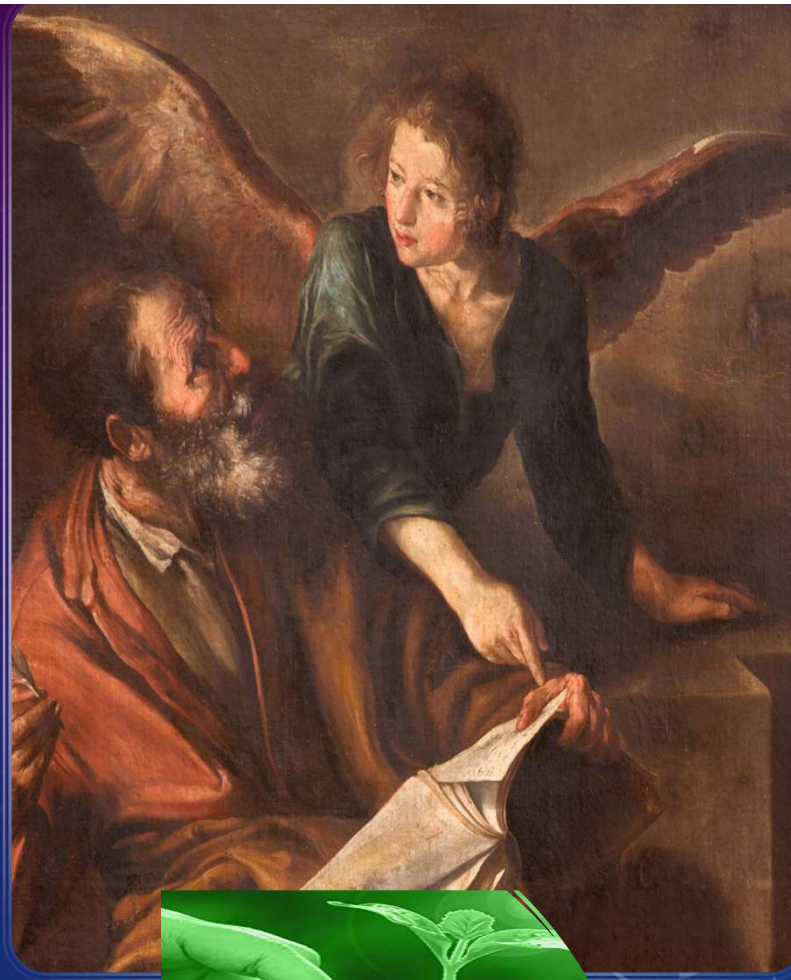

*O EVANGELHO SEGUNDO MARCOS*

## CONHECER

- **É o segundo dos quatro.**
- **Éo mais curto, porém muito minucioso e os fatos surgem rapidamente com bastante força de imaginação.**
- **Cenas descritas em ordem cronológica.**
- **Atenta mais para escrever as obras do Cristo do que as suas preleções.**
- **Tudo indica que Marcos foi discípulo de Pedro de quem teria recebido esclarecimentos evangélicos.**
- **Marcos em tempo diferente foi companheiro de Paulo, Barnabé e Pedro.**

# *O EVANGELHO SEGUNDO MARCOS*

REFLEXÕES PROFUNDAS EM TORNO DE QUEM É JESUS?

- ***Marcos quer mostrar que Jesus é o Messias, prometido e aguardado pelos judeus.***
- ***Apresenta Jesus como Filho de Deus, demonstrando que os milagres realizados por Jesus, assegurava ser Ele o Messias Prometido.***

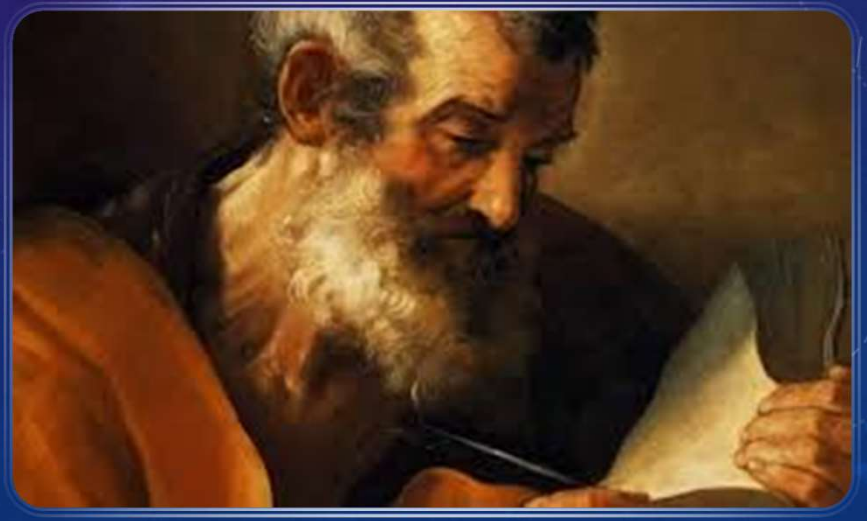

# *O EVANGELHO SEGUNDO MARCOS*

REFLEXÕES PROFUNDAS EM TORNO DE QUEM É JESUS?

- ***Marcos quer mostrar que Jesus é o Messias, prometido e aguardado pelos judeus.***
- ***Apresenta Jesus como Filho de Deus, demonstrando que os milagres realizados por Jesus, assegurava ser Ele o Messias Prometido.***

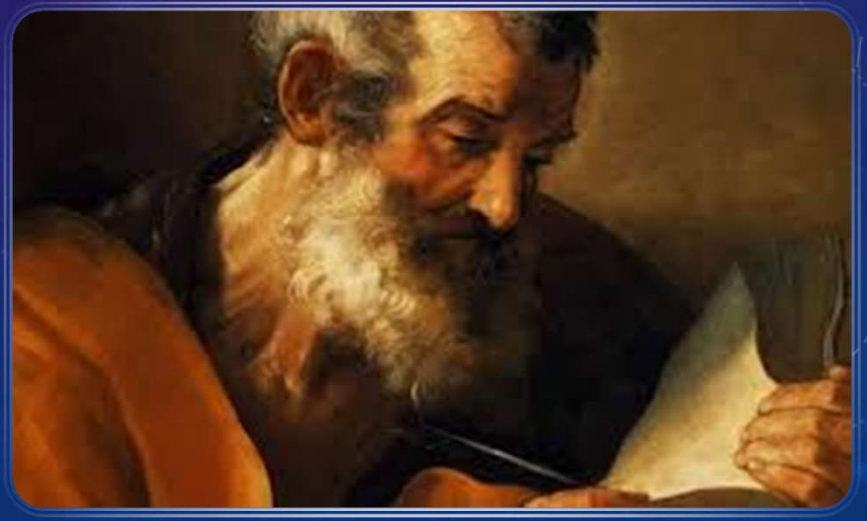

# O EVANGELHO SEGUNDO LUCAS

CONHECER

- **Surgiu entre 70 e 80 depois dC.**
- **Escritor de Grande talento, personalidade cativante.**
- **É o terceiro na ordem dos livros do Novo testamento e é dirigido a um certo Teófilo, certamente um cristão gentílico.**

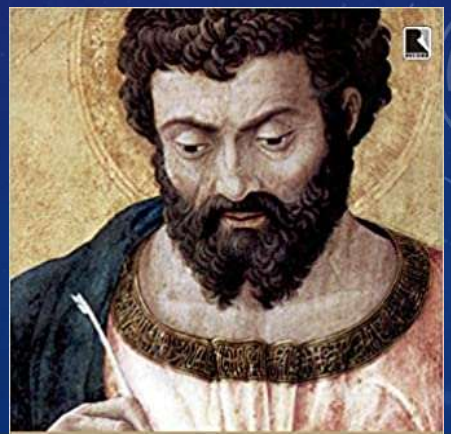

# O EVANGELHO SEGUNDO LUCAS

## CONHECER

- **Fonte: Em documentos primitivos e nas informações daqueles que conviveram com Jesus.**
- **É organizado da seguinte maneira:**
- **Introdução**
- **Preparação para o aparecimento de Jesus.**
- **Inauguração do Ministério de Jesus:**
- **a)Ministério de João Batista**
- **b) Batismo de Jesus e genealogia.**
- **c) Tentação**

# O EVANGELHO SEGUNDO LUCAS
## MEDITAR

- **O Ministério na Galiléia. (mesma ordem de Marcos).**
- **As jornadas de Jesus para Jerusalém.**
- **A última semana em Jerusalém.**
- **Os últimos ensinos no templo para o povo e para os seus discípulos.**
- **Prisão, julgamento,crucificação e sepultamento.**

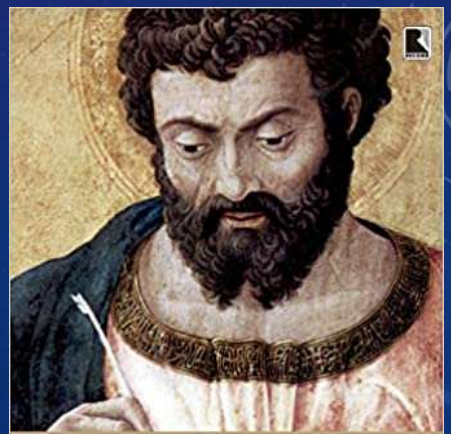

# O EVANGELHO SEGUNDO LUCAS

## VIVENCIAR

- **Narração do aparecimento depois de Jesus, depois de ressucitado, discursos e instruções aos seus discípulos para pregarem o Evangelho e a separação final subindo ao céu.**
- **Lucas soube pregar a posteridade esse eterno poema de luzes e consolações, pleno de ações transformadoras.**

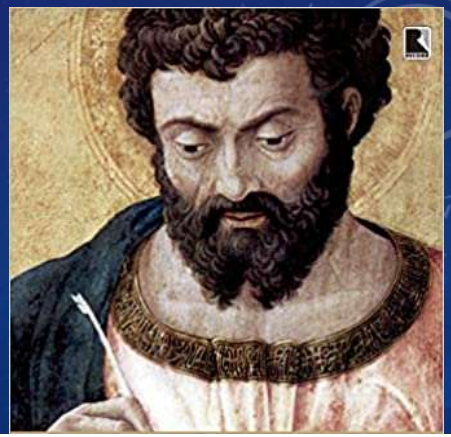

# O EVANGEHO DE JOÃO

## CONHECER

- Escrito em torno de 98 a 100 dC.
- É o canal de Deus para nos fazer compreender de Jesus o Verbo Divino.
- Este evangelho é uma obra unitária, um conjunto. Na leitura da obra deve estar atento ao conjunto e não somente as unidades que a compõe isoladamente.
- Sua estrutura é espiritual e não histórica.
- Historia de Jesus, drama, prólogo e epílogo.

# O EVANGEHO DE JOÃO

## MEDITAR

- As palavras de Jesus são dotadas de uma significação espiritual.
- O apóstolo fala que  Jesus ressucitado recorda e ensina os discípulos, o que ele já havia dito: “ conduzi-os à verdade completa.(João 14:26 e seguintes).

# O EVANGEHO DE JOÃO

## MEDITAR

- Fica claro no Evangelho de João que Jesus é o centro de una religião renovada, em espírito e em verdade ( João 4:24).
- Para o evangelista, Jesus é a Palavra (o Verbo), enviada por Deus à Terra e deve regressar ao pai uma vez cumprida a sua missão.( João 1;1 e seguintes.)

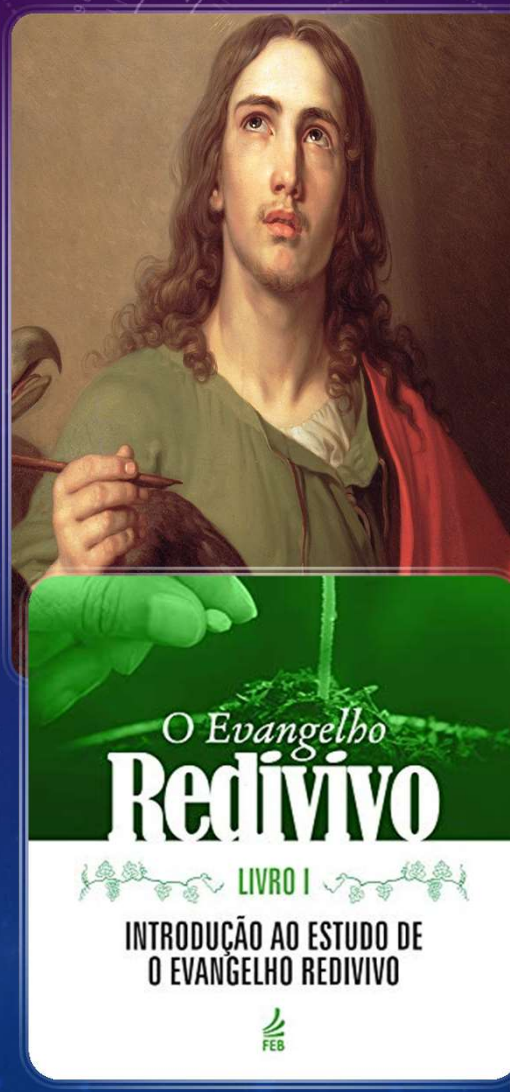

# O EVANGEHO DE JOÃO

## MEDITAR

- Detalhes que faz supor haja uma proximidade entre o apostolo e Jesus:
- Esteve presente no momento do diálogo do Mestre com Nicodemos, testemunhando a conversa.
- Episódio das bodas de Caná.( João 2:1 a 12).
- Episódio do Tabor.
- “Nele estava a vida e a vida era a luz dos homens; a luz resplandece nas trevas e as trevas não a compreenderam”.

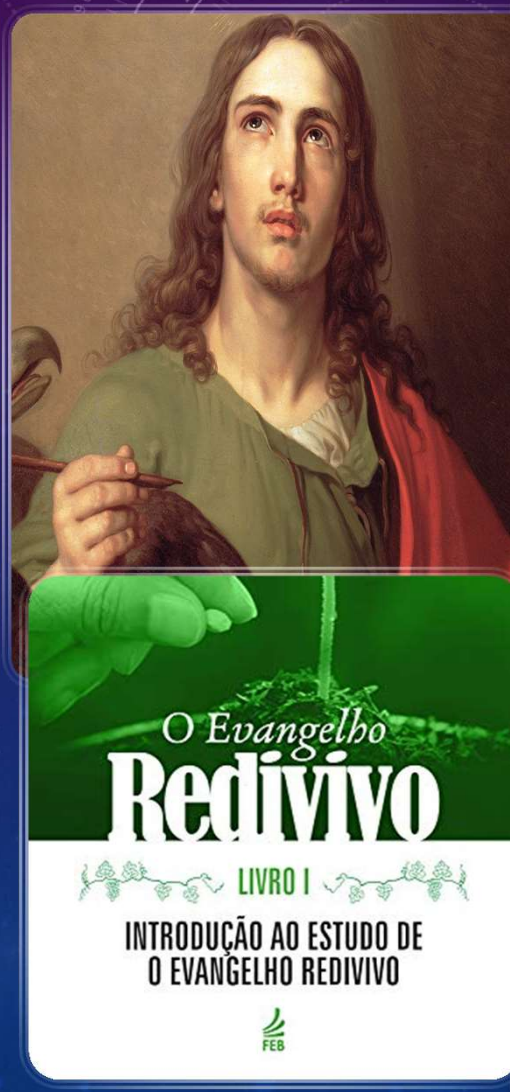

# O EVANGEHO DE JOÃO

## VIVENCIAR

- **A promessa do advento do Consolador consta apenas no Evangelho de João, que assim nos transmite o feliz anúncio de Jesus:**
- **“Se me amardes, guardareis os meus mandamentos. E eu rogarei ao Pai, e ele vos dará outro Consolador, para que fique convosco para sempre. O Espírito da verdade, que o mundo não pode receber, porque não o vê nem o conhece; mas vós o conheceis, porque habita convosco, e estará em vós. Não vos deixarei órfãos; voltarei para vós. Mas, quando vier o Consolador, que eu da parte do Pai vos hei de enviar, aquele Espírito da verdade, que procede do Pai, testificará de mim. E vós também testificareis, pois estivestes comigo desde o princípio” (*João*, 14:15 a 18; 15:26 a 27).**

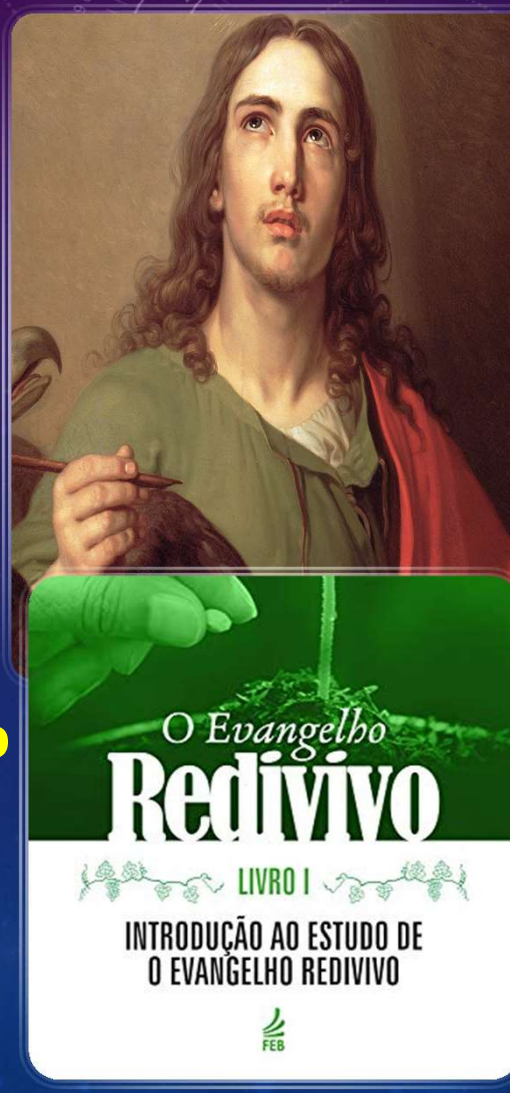

# Como tem sido a influência do Evangelho de Jesus em nossas vidas ao longo do tempo?