FEEMT
FEDERAÇÃO ESPÍRITA DO ESTADO DE MATO GROSSO

O Evangelho Redivivo
O Caminho, a Verdade e a Vida
Jesus

Romances de Emmanuel

# Evangelho Redivivo

# Leitura e Oração

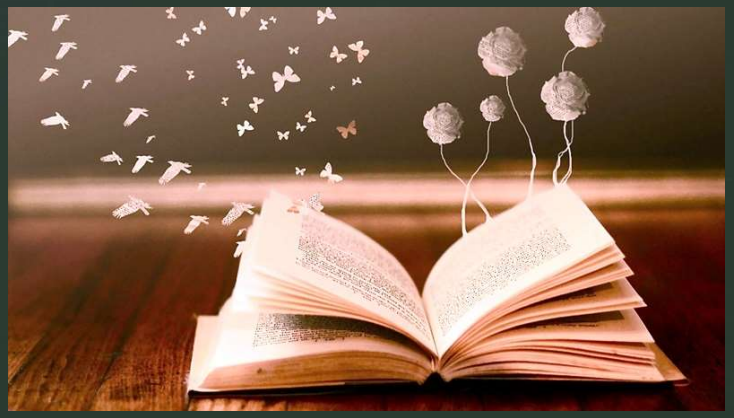

FEEMT
FEDERAÇÃO ESPÍRITA DO ESTADO DE MATO GROSSO

O Evangelho Redivivo
O Caminho, a Verdade e a Vida
Jesus

# Romances históricos do Espírito Emmanuel

## OS ROMANCES HISTÓRICOS DO ESPÍRITO EMMANUEL

**Os cinco romances** foram transmitidos pela psicografia de Francisco Cândido Xavier e **fazem referência a diferentes reencarnações do Espírito Emmanuel,** numa trajetória temporal que segue as primeiras etapas do Cristianismo primitivo

FEEMT
FEDERAÇÃO ESPÍRITA DO ESTADO DE MATO GROSSO

O Evangelho Redivivo
O Caminho, a Verdade e a Vida

# OS ROMANCES HISTÓRICOS DO ESPÍRITO EMMANUEL

- visão da organização, desafios e bênçãos do Cristianismo e do Movimento cristão **nos três primeiros séculos,** após a morte por crucificação do Cristo

FEB O Evangelho Redivivo

FEEMT FEDERAÇÃO ESPÍRITA DO ESTADO DE MATO GROSSO

O Evangelho Redivivo
O Caminho, a Verdade e a Vida
Jesus

O Evangelho Redivivo
O Caminho, a Verdade e a Vida
Jesus

# ROMANCES DE EMMANUEL

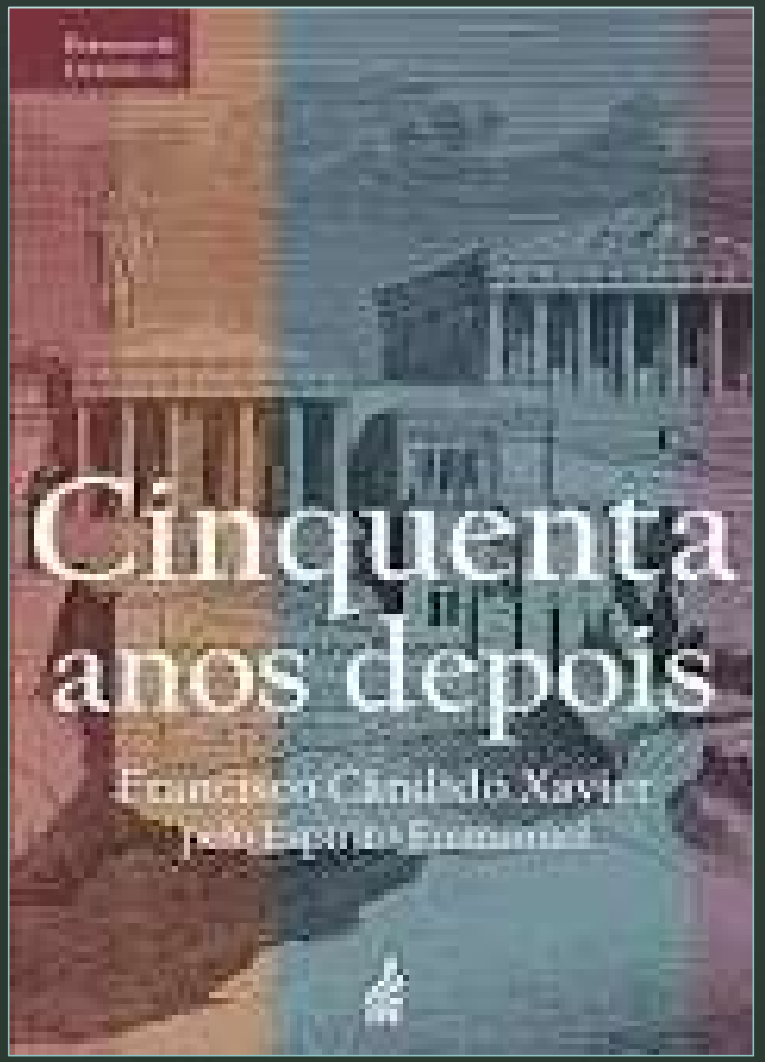


FEEMT
FEDERAÇÃO ESPÍRITA DO ESTADO DE MATO GROSSO

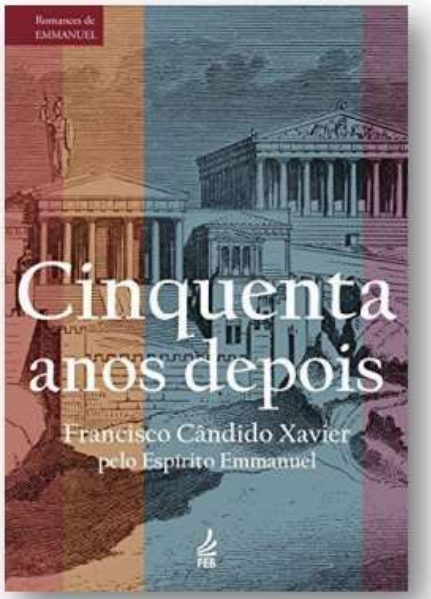


**1940**

- Emmanuel conta-nos uma história ligada ao Cristianismo do **Século II.**
- Nele, alguns personagens do livro *Há dois mil anos* voltam à jornada terrena vivenciando, de modo claro, a **Lei de Causa e Efeito.**
- O **personagem central** deste livro é, porém, uma mulher: **Célia.** Um coração sublime **que entendeu e viveu as lições de Jesus** no transcurso doloroso de sua existência.

- Um dos personagens centrais da obra, o ex-senador Publius Lentulus, apresenta-se nesta nova roupagem **encarnado como o escravo Nestório.**

A figura central das  mais de trezentas páginas é Célia, *cujo coração, amoroso e sábio, entendeu e aplicou todas as lições do Divino Mestre, no transcurso doloroso de sua vida. Célia paira como um anjo, acima de todas as contingências da Terra.* - Ela assume culpas que não são suas, sofre o abandono total da família e, a fim de sobreviver, num mundo de muitas ciladas, assumirá papel masculino, internando-se em um mosteiro, junto a quatro dezenas de cristãos ricos, desiludidos dos prazeres do mundo,  em Alexandria, tomando o nome de Irmão Marinho.

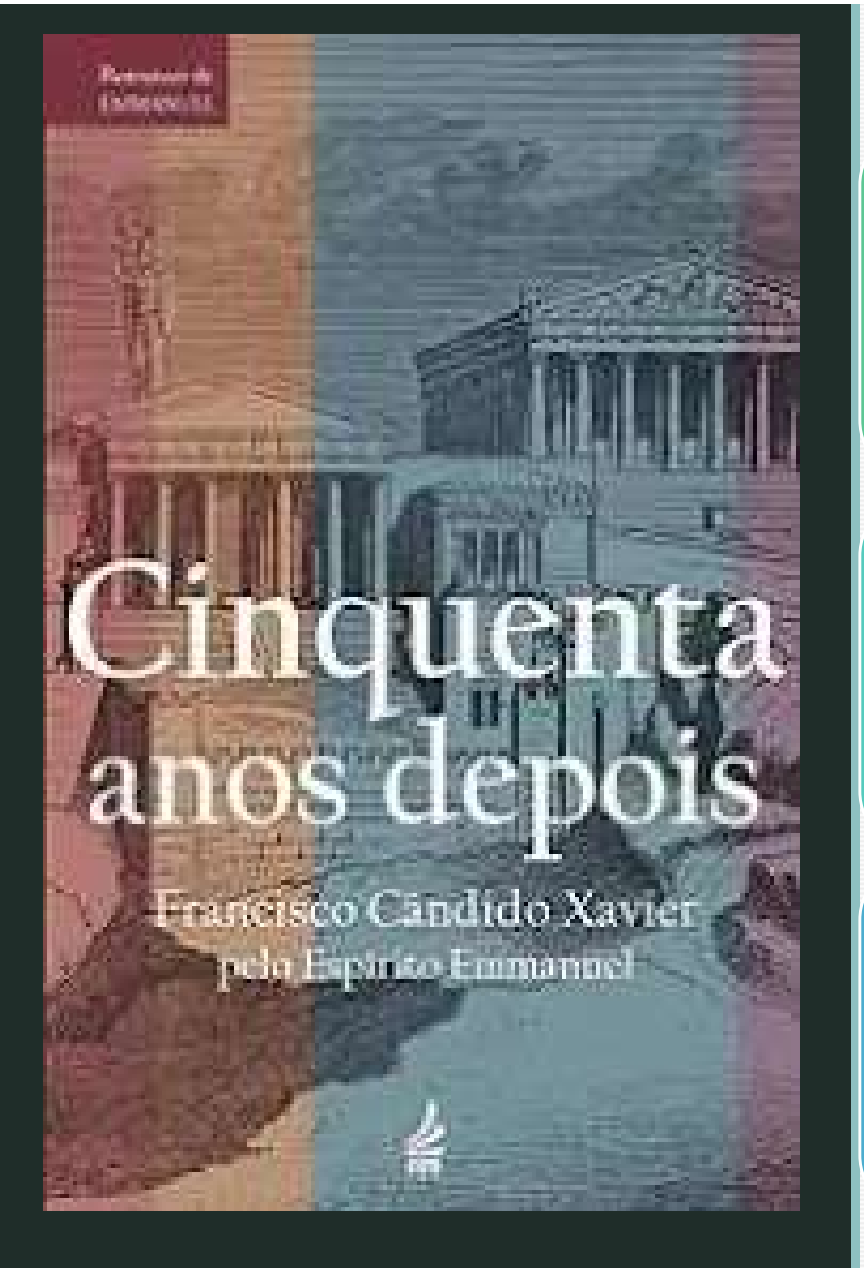


As descrições do ambiente que ela encontra denotam que já, no século segundo, o Cristianismo assumia feições que o distanciavam da simplicidade das catacumbas. O mosteiro assinala um ponto de partida para o sacerdócio organizado sobre bases econômicas, eliminativas de todas as florações do messianismo.

Será ali, sofrendo ardilosa calúnia, que Célia/Irmão Marinho trabalhará *exaustivamente no cultivo das hortaliças, aproveitando os crepúsculos para as meditações e os estudos, que pareciam povoados de seres e de vozes carinhosas do Invisível.*

Ali exercerá a atividade da imposição das mãos, recebendo pobres e aflitos de todas as categorias sociais, que a buscavam rogando as bênçãos de Jesus.

# Nestório

- Nascido na Grécia, mas de origem judia, Nestório tinha grande cultura e, depois de ter sido escravizado, foi comprado por uma família rica de Roma, e passou a trabalhar como professor. Ele também era cristão e, segundo conta a história psicografada, participou das pregações evangélicas do apóstolo João Evangelista, em Éfeso. Foi preso por participar das reuniões secretas de cristãos realizadas nas catacumbas das cidades, e foi condenado à morte violenta.

# CÉLIA

- A descrição da desencarnação de Célia é um do momentos mais emocionantes do livro. Ela se despede da Terra, quando o sol se preparava para mergulhar no horizonte, e as crianças a quem ela evangelizara, acolhera e amara, em sua casinhola do horto, nos fundos do mosteiro, a rodeiam, dando-se as mãos e entoam o hino de sua preferência, o Hino do Entardecer.

FEEMT
FEDERAÇÃO ESPÍRITA DO ESTADO DE MATO GROSSO

O Evangelho Redivivo
O Caminho, a Verdade e a Vida
Jesus

# CÉLIA

- Foi recepcionada, na Espiritualidade, por seus pais, avô, por Nestório, o benfeitor que lhe cedera o nome e a figura encantadora de Ciro, seu grande amor, que, nessa sua reencarnação, após morrer no circo, por amor a Jesus, retornara aos braços dela, por duas vezes, por breves períodos.

FEEMT
FEDERAÇÃO ESPÍRITA DO ESTADO DE MATO GROSSO

O Evangelho Redivivo
O Caminho, a Verdade e a Vida
Jesus

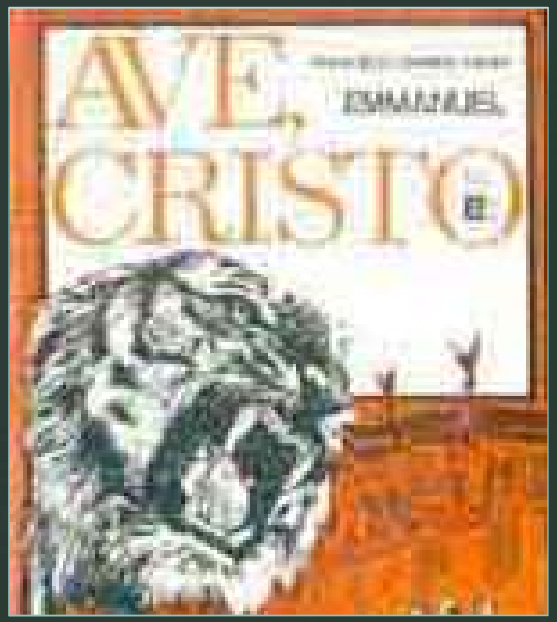


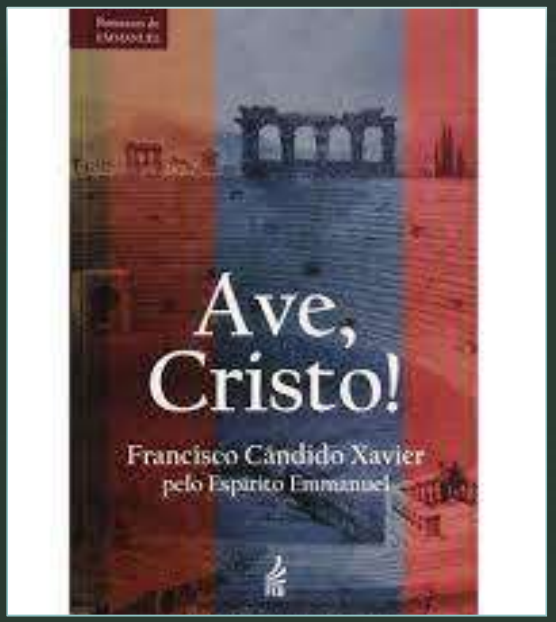


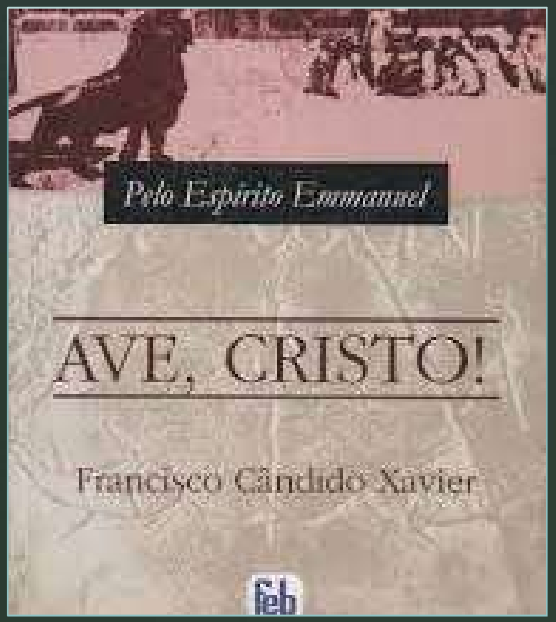


# ATÉ NOSSO PRÓXIMO ENCONTRO

FEEMT
FEDERAÇÃO ESPÍRITA DO ESTADO DE MATO GROSSO

O Evangelho Redivivo
O Caminho, a Verdade e a Vida