FEEMT
FEDERAÇÃO ESPÍRITA DO ESTADO DE MATO GROSSO

O Evangelho Redivivo
O Caminho, a Verdade e a Vida
Jesus

Romances de Emmanuel

Evangelho Redivivo

Leitura e Oração

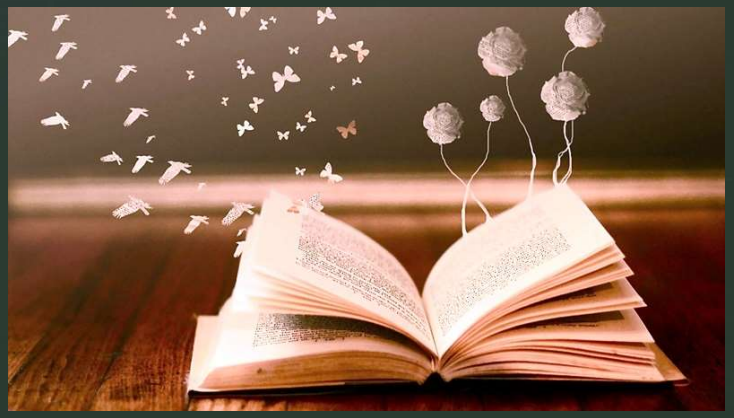

FEEMT
FEDERAÇÃO ESPÍRITA DO ESTADO DE MATO GROSSO

O Evangelho Redivivo
O Caminho, a Verdade e a Vida
Jesus

Romances histórios do Espírito Emmanuel

OS ROMANCES HISTÓRICOS DO ESPÍRITO EMMANUEL

Os cinco romances foram transmitidos pela psicografia de Francisco Cândido Xavier e **fazem referência a diferentes reencarnações do Espírito Emmanuel,** numa trajetória temporal que segue as primeiras etapas do Cristianismo primitivo

FEEMT FEDERAÇÃO ESPÍRITA DO ESTADO DE MATO GROSSO

O Evangelho Redivivo O Caminho, a Verdade e a Vida Jesus

OS ROMANCES HISTÓRICOS DO ESPÍRITO EMMANUEL

- visão da organização, desafios e bênçãos do Cristianismo e do Movimento cristão **nos três primeiros séculos,** após a morte por crucificação do Cristo

FEB O Evangelho Redivivo

FEEMT FEDERAÇÃO ESPÍRITA DO ESTADO DE MATO GROSSO

O Evangelho Redivivo O Caminho, a Verdade e a Vida Jesus

1939

O Espírito Emmanuel narra a **reencarnação do orgulhoso senador romano Publius Lentulus** que, quando esteve na Palestina, **no Século I**, como signatário de alto cargo do Império Romano, **conheceu Jesus,** destacando:

- A cura de Flávia (filha de Publius Lentulus)
- Lívia, a esposa de Publius Lentulus, dama patrícia, torna-se cristã.

Publius Lentulus retorna às suas lides políticas, mas recusa-se a admitir ser Jesus o autor do restabelecimento da menina (Flávia)

FEEMT FEDERAÇÃO ESPÍRITA DO ESTADO DE MATO GROSSO

O Evangelho Redivivo O Caminho, a Verdade e a Vida Jesus

- Não desprezes o chamamento da verdade, quando soar a hora do testemunho e das renúncias santificadoras... Lívia seguirá contigo pela via dolorosa do aperfeiçoamento, e nela encontrarás o braço amigo e protetor para os dias de provações ríspidas e acerbas.

- Xavier, Francisco Cândido; (Espírito), Emmanuel. Há dois mil anos (Série Romances de Emmanuel) (p. 21). FEB Publisher. Edição do Kindle.

Breve resumo ...

- Na época em que era senador romano, Lentulus era casado com Lívia, com quem teve uma filha chamada Flávia. O senador era totalmente dedicado à sua atuação como senador, interessando-se apenas pela política. A esposa seguia os costumes mais moderados da sociedade. “Desde os primeiros tempos do Império”, escreveu Emmanuel, “a mulher romana havia-se entregado à dissipação e ao luxo excessivo, em detrimento das obrigações santificadoras do lar e da família”. Lívia, no entanto, estava entre aquelas que se orgulhavam do padrão das antigas virtudes familiares. Já a filha deles, Flávia, sofria com a lepra, uma doença bastante comum na época e considerada sem cura.
- Mas as coisas começaram a mudar quando Lentulus foi mandado para Jerusalém, onde os ensinamentos de Jesus já começavam a se tornar comentados e conhecidos por todos. Quando foi para a cidade de Cafarnaum, atendeu o pedido de sua filha, cuja saúde piorava cada vez mais, e levou-a ao encontro do profeta de Nazaré, que lá se encontrava.

— Senador, por que me procuras? — e, espraiando o olhar profundo na paisagem, como se desejasse que a sua voz fosse ouvida por todos os homens do planeta, rematou com serena nobreza — Fora melhor que me procurasses publicamente e na hora mais clara do dia, para que pudesses adquirir, de uma só vez e para toda a vida, a lição sublime da fé e da humildade...

Publius Lentulus nada pôde exprimir, além das suas lágrimas copiosas, pensando amargamente

— Sim... não venho buscar o homem de Estado, superficial e orgulhoso, que só os séculos de sofrimento podem encaminhar ao regaço de meu Pai; venho atender às súplicas de um coração desditoso e oprimido e, ainda assim, meu amigo, não é o teu sentimento que salva a filhinha leprosa e desvalida pela ciência do mundo, porque tens ainda a razão egoística e humana; é, sim, a fé e o amor de tua mulher, porque a fé é divina... Basta um raio só de suas energias poderosas para que se pulverizem todos os monumentos das vaidades da Terra...

Xavier, Francisco Cândido; (Espírito), Emmanuel. Há dois mil anos (Série Romances de Emmanuel) (p. 68). FEB Publisher. Edição do Kindle.

FEEMT
FEDERAÇÃO ESPÍRITA DO ESTADO DE MATO GROSSO

O Evangelho Redivivo
O Caminho, a Verdade e a Vida
Jesus

Convite de Jesus ao orgulhoso senador

- “Está, porém, no teu querer o aproveitá-lo agora, ou daqui a alguns milênios... Se o desdobramento da vida humana está subordinado às circunstâncias, és obrigado a considerar que elas existem de toda a natureza, cumprindo às criaturas a obrigação de exercitar o poder da vontade e do sentimento, buscando aproximar seus destinos das correntes do bem e do amor aos semelhantes.
- “Soa para teu espírito, neste momento, um minuto glorioso, se conseguires utilizar tua liberdade para que seja ele, em teu coração, doravante, um cântico de amor, de humildade e de fé, na hora indeterminável da redenção, dentro da eternidade...

- Xavier, Francisco Cândido; (Espírito), Emmanuel. Há dois mil anos (Série Romances de Emmanuel) (pp. 68-69). FEB Publisher. Edição do Kindle.

O Evangelho Redivivo
O Caminho, a Verdade e a Vida
Jesus

FEEMT
FEDERAÇÃO ESPÍRITA DO ESTADO DE MATO GROSSO

Comentários do senador Publiu Lentulus sobre Jesus no fim da vida

- — De mim para comigo, tenho a certeza de que Jesus ficará para sempre no mundo, como o mais elevado símbolo de consolação e fortaleza moral para todos os sofredores e para todos os tristes!...
- - “Desde os primeiros dias de minha cegueira material procuro, intimamente, compreender- lhe a grandeza e não consigo apreender toda a extensão da sua excelsitude e dos seus ensinos. “Lembro-me, como se fosse ontem, do crepúsculo formoso em que o vi pela primeira vez, ao longo das margens do Tiberíades...”

FEEMT FEDERAÇÃO ESPÍRITA DO ESTADO DE MATO GROSSO

O Evangelho Redivivo O Caminho, a Verdade e a Vida Jesus

- O que mais me assombra — dizia Publius Lentulus impressionado — é que Jesus não era, que se soubesse, um doutor da Lei ou sacerdote formado pelas escolas humanas. Sua palavra, entretanto, estava como que ungida de uma graça divina. O olhar sereno e indefinível penetrava o fundo da alma e o sorriso generoso tinha a complacência de quem, possuindo toda a verdade, sabia compreender e perdoar os erros humanos. Seus ensinos, diariamente meditados por mim, nestes últimos anos, são revolucionários e novos, pois arrasam todos os preconceitos de raça e de família, unindo as almas num grande amplexo espiritual de fraternidade e tolerância.

- Xavier, Francisco Cândido; (Espírito), Emmanuel. Há dois mil anos (Série Romances de Emmanuel) (p. 334). FEB Publisher. Edição do Kindle.

FEEMT
FEDERAÇÃO ESPÍRITA DO ESTADO DE MATO GROSSO

O Evangelho Redivivo
O Caminho, a Verdade e a Vida
Jesus

- — Meu pai — perguntou Flávia Lentúlia, extremamente interessada na conversação —, chegastes a ver o Profeta muitas vezes?...

- — Não, filha. Antes do dia nefasto de sua morte infamante na cruz, somente o vi uma vez, ao tempo em que eras pequenina e doente. Isso bastou, contudo, para que eu recebesse, nas suas palavras sublimes, luminosas lições para toda a vida. Só hoje entendo as suas exortações compassivas e carinhosas, compreendendo que a minha existência foi bem uma oportunidade perdida!... Aliás, já naquele tempo, sua profunda palavra me dizia que eu defrontava, no minuto do nosso encontro, o maravilhoso ensejo de todos os meus dias, acrescentando, na sua extraordinária benevolência, que eu poderia aproveitá-lo naquela época ou daí a milênios, sem que me fosse possível apreender o sentido simbólico de suas palavras...

- Xavier, Francisco Cândido; (Espírito), Emmanuel. Há dois mil anos (Série Romances de Emmanuel) (p. 334). FEB Publisher. Edição do Kindle.

FEEMT
FEDERAÇÃO ESPÍRITA DO ESTADO DE MATO GROSSO

O Evangelho Redivivo
O Caminho, a Verdade e a Vida
Jesus

Publiu Lentulus reflete no fim da existência

" Se houvesse entendido bastante a sua ***caridade****, na cura de minha filha, teria conhecido melhor o tesouro espiritual do coração de Lívia, vibrando com o seu espírito na mesma fé, ou caindo juntamente com ela na arena ignominiosa do circo, o que seria suave, em comparação com as lentas agonias do meu destino; teria sido menos vaidoso e mais humano, se lhe houvesse entendido a preceito a lição de fraternidade..."*

FEEMT
FEDERAÇÃO ESPÍRITA DO ESTADO DE MATO GROSSO

O Evangelho
Redivivo
O Caminho, a Verdade e a Vida
Jesus

“Lívia, a esposa, expedia ordens domésticas a uma jovem escravaetrusca. (...) figura celeste de Lívia, que, no meio desse vórtice de pavores, estendia-me as mãos fúlgidas e carinhosas.(...) Líviaseguirá contigo pela via dolorosa do aperfeiçoamento, e nelaencontrarás o braço amigo e protetor para os dias de provaçõesríspidas e acerbas. (...) Esperamos, para breve, o segundo rebento do nosso lar.”

“Lívia, porém, se insulara, envolta num véu de triste resignação,como quem espera as providencias sobrenaturais, que nunca aparecem no inquieto decurso de uma existência humana. O esposo a conservava junto da filha, atendendo simplesmente à condição de mãe, não lhe permitindo, porém, de modo algum,interferir nos seus planos e trabalhos educativos. Para Lívia,aquele golpe rude fôra o maior sofrimento da sua vida. A própria calúnia não lhe doera tanto; mas, o reconhecer-se como dispensável junto da filha do seu coração, constituía a seus olhos amais dolorosa humilhação da sua existência. Era por esse motivoque mais se abroquelava na fé, procurando enriquecer a alma sofredora, com as luzes da crença fervorosa e sincera. Longe de conservar as energias orgânicas, tal como acontecera ao marido,seu rosto testemunhava as injúrias do tempo, com a sua pesada bagagem de sofrimentos e amarguras. Na sua fronte, que as dores haviam santificado, pendiam já alguns fios prateados, enquanto os olhos profundos se tocavam de brilho misterioso, como se houvessem intensificado o próprio fulgor, de tanto se fixarem no infinito dos céus. Seus traços fisionômicos, embora atestassem velhice prematura, revelavam ainda a antiga beleza, agora transformada em indefinível e nobre expressão de martírio e de virtude. Um único pedido fizera ao esposo, quando se viu isolada os seus afetos mais queridos, no ambiente doméstico, longe do próprio contacto espiritual com a filha, circunstância que ainda mais lhe afligia o coração amargurado: - foi apenas que lhe permitisse continuar nas suas práticas cristãs, em companhia de Ana, que tanto se lhe afeiçoara, com aquele espírito de dedicação que lhe conhecemos, a ponto de desprezar as oportunidades que se lhe ofereceram para constituir família. O senador deu-lhe ampla permissão em tal sentido, chegando a facultar-lhe recursos financeiros para atender aos numerosos operários da doutrina que a procuravam, discretamente, amparando-se nas suas possibilidades materiais para iniciativas renovadoras.

Livia ouviu na acústica da sua alma:

- — Filha, não esperes da Terra a felicidade que o mundo não te pode dar! Aí, todas as venturas são como neblinas fugidias, desfeitas ao calor das paixões ou destroçadas ao sopro devastador das mais sinistras desilusões!... Espera, porém, o Reino da misericórdia divina, porque nas moradas do Senhor há bastante luz para que floresçam as mais santificadas esperanças do teu coração maternal!... Não aguardes, pois, da Terra, mais que a coroa de espinhos do sacrifício...

- Xavier, Francisco Cândido; (Espírito), Emmanuel. Há dois mil anos (Série Romances de Emmanuel) (pp. 167-168). FEB Publisher. Edição do Kindle.

O Evangelho Redivivo
O Caminho, a Verdade e a Vida
Jesus

FEEMT
FEDERAÇÃO ESPÍRITA DO ESTADO DE MATO GROSSO

BANDEIRA DO PROGRAMA

A MENSAGEM DO CRISTO PRECISA SER CONHECIDA, MEDITADA, SENTIDA E VIVIDA"

O Evangelho Redivivo
O Caminho, a Verdade e a Vida

FEEMT
FEDERAÇÃO ESPÍRITA DO ESTADO DE MATO GROSSO

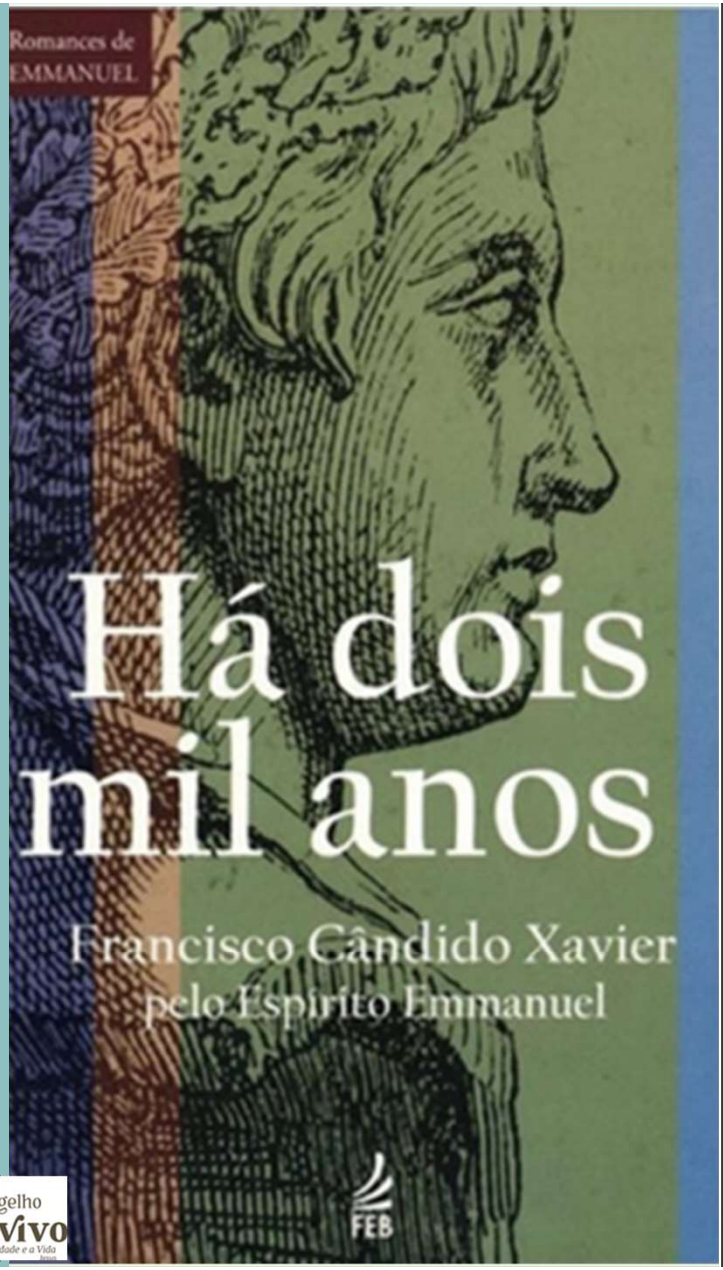

HOUVE A AQUISIÇÃO DE ALGUM NOVO CONHECIMENTO AO LER A OBRA?

Contextos históricos, de linguagem, geográficos, culturais, de personagens, etc?

O Evangelho Redivivo
O Caminho, a Verdade e a Vida

FEEMT
FEDERAÇÃO ESPÍRITA DO ESTADO DE MATO GROSSO

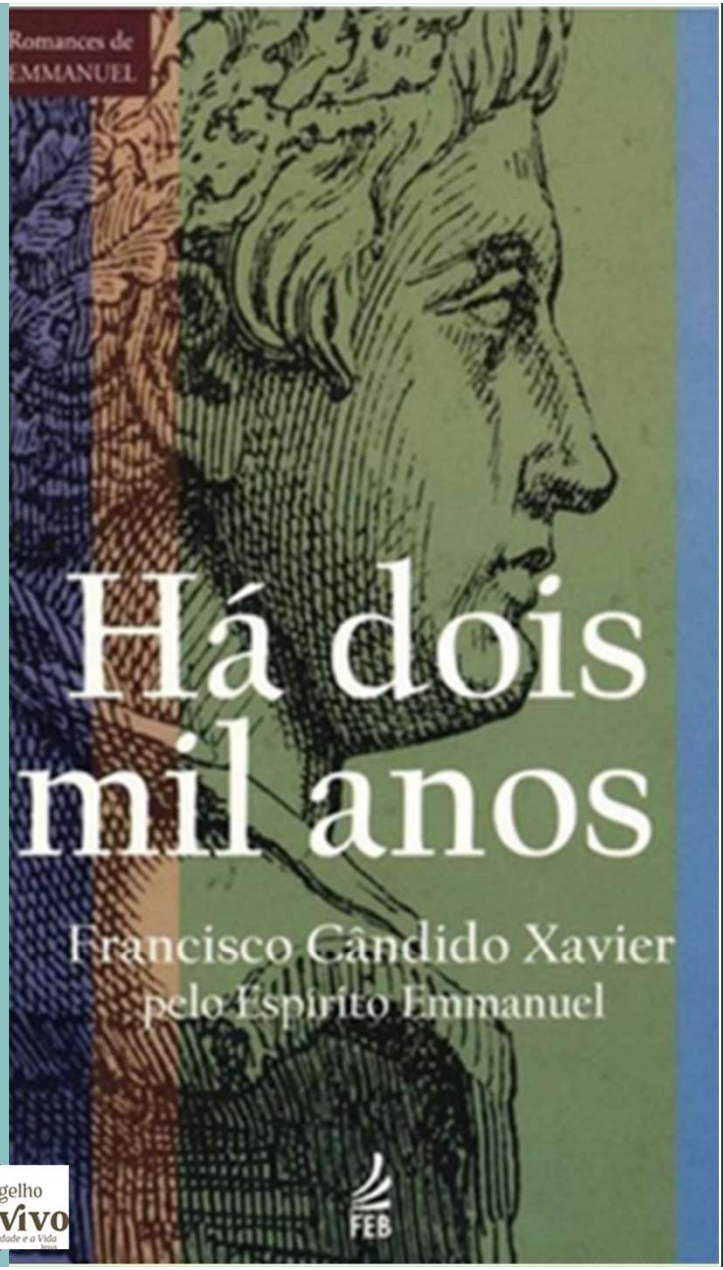

DURANTE A LEITURA/ESTUDO DA OBRA VOCÊ MEDITOU A MENSAGEM DO CRISTO À LUZ DA DOUTRINA ESPÍRITA?

Ateve-se mais ao conteúdo do que à forma?

O Evangelho Redivivo
O Caminho, a Verdade e a Vida

FEEMT
FEDERAÇÃO ESPÍRITA DO ESTADO DE MATO GROSSO

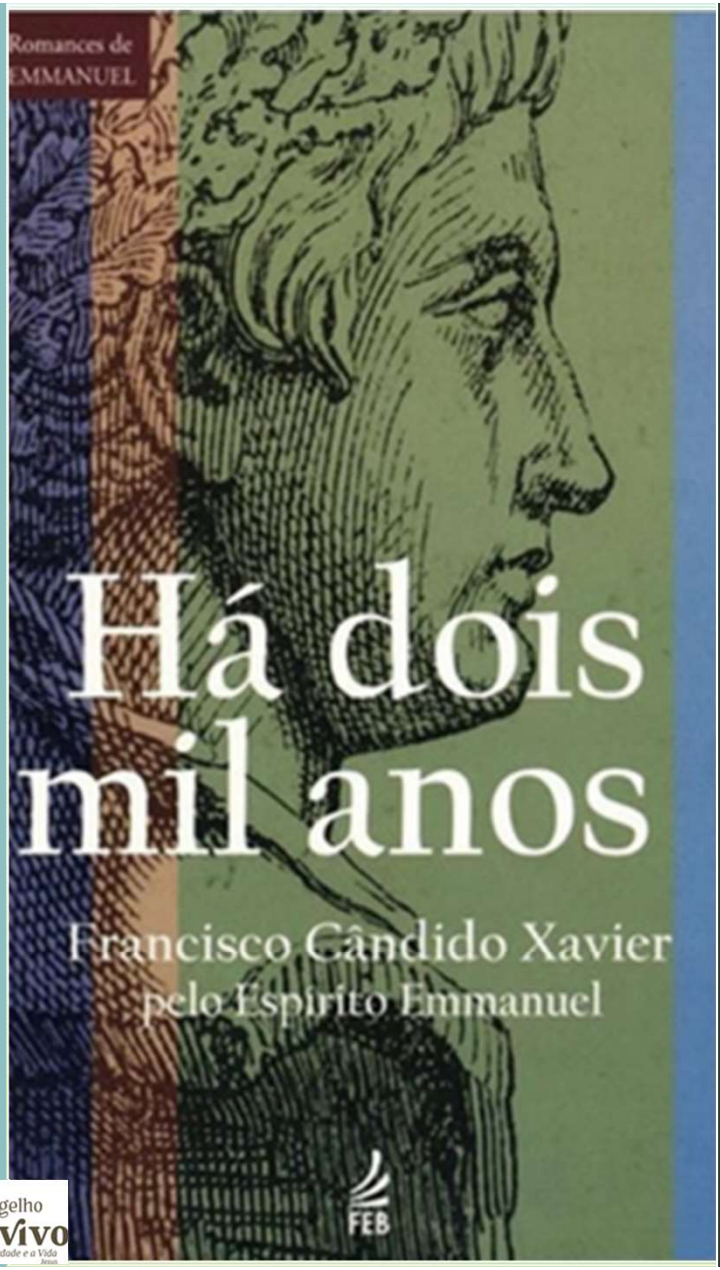

NO TOCANTE AO SENTIMENTO

– sentir a mensagem do Cristo

DESTAQUE O SENTIMENTO

QUE MAIS AFLOROU EM VOCÊ

DURANTE O ESTUDO DA OBRA

O Evangelho Redivivo
O Caminho, a Verdade e a Vida

FEEMT
FEDERAÇÃO ESPÍRITA DO ESTADO DE MATO GROSSO

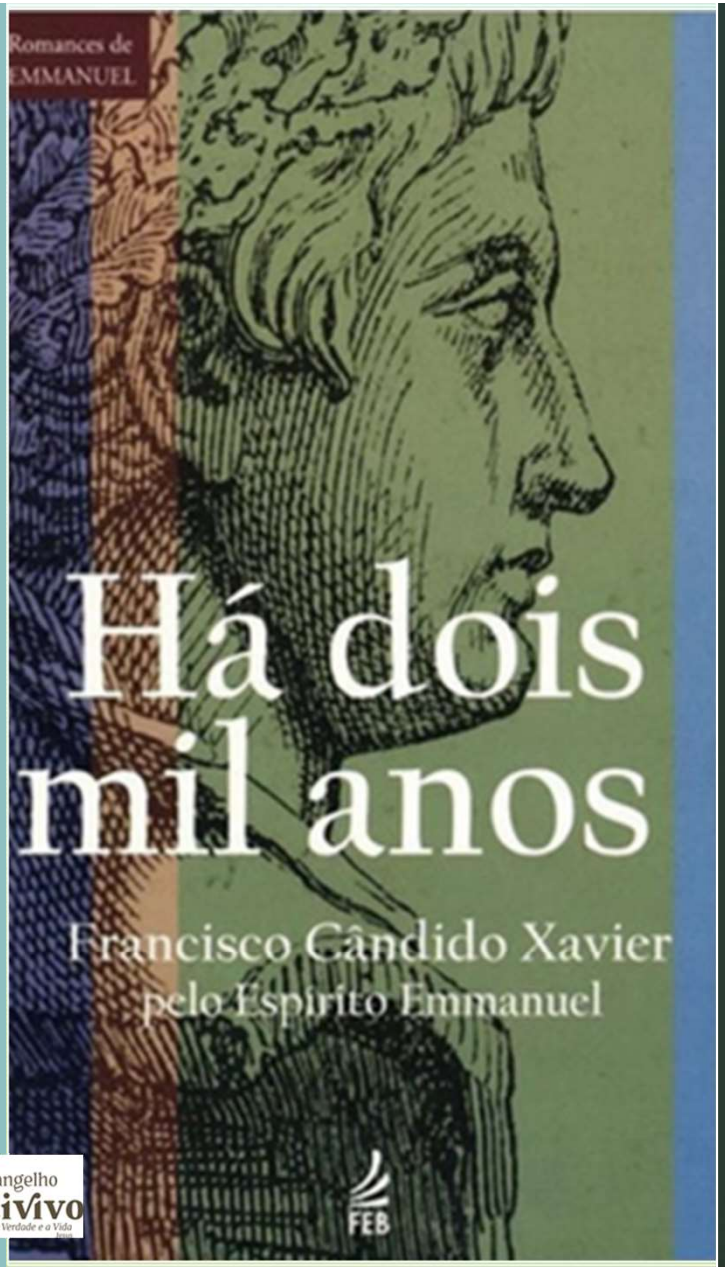

VOCÊ JÁ CONSEGUIU REALIZAR ESFORÇOS PARA VIVENCIAR, EM ALGUM DOS ASPECTOS TRATADOS NA OBRA, A MENSAEM DO CRISTO?

O Evangelho Redivivo
O Caminho, a Verdade e a Vida

FEEMT
FEDERAÇÃO ESPÍRITA DO ESTADO DE MATO GROSSO

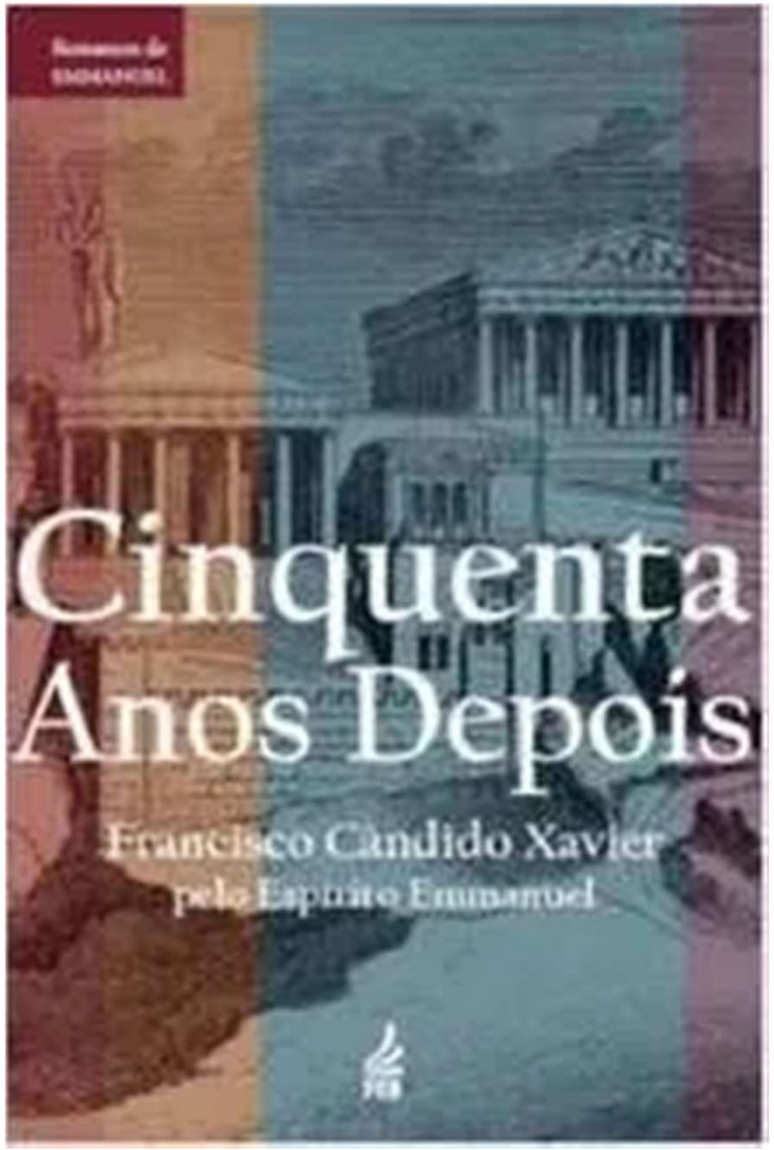

ATÉ O PRÓXIMO ECONTRO. GRANDE ABRAÇO!

O Evangelho Redivivo
O Caminho, a Verdade e a Vida
Jesus

FEEMT
FEDERAÇÃO ESPÍRITA DO ESTADO DE MATO GROSSO