FEEMT
FEDERAÇÃO ESPÍRITA DO ESTADO DE MATO GROSSO

O Evangelho Redivivo
O Caminho, a Verdade e a Vida
Jesus

Romances de Emmanuel

Evangelho Redivivo

Leitura e Oração

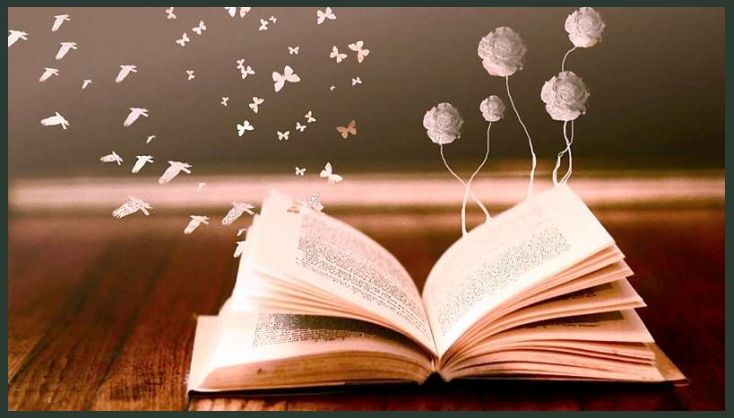

FEEMT
FEDERAÇÃO ESPÍRITA DO ESTADO DE MATO GROSSO

O Evangelho Redivivo
O Caminho, a Verdade e a Vida
Jesus

Romances históricos do Espírito Emmanuel

OS ROMANCES HISTÓRICOS DO ESPÍRITO EMMANUEL

Os cinco romances foram transmitidos pela psicografia de Francisco Cândido Xavier e **fazem referência a diferentes reencarnações do Espírito Emmanuel,** numa trajetória temporal que segue as primeiras etapas do Cristianismo primitivo

FEEMT FEDERAÇÃO ESPÍRITA DO ESTADO DE MATO GROSSO

O Evangelho Redivivo O Caminho, a Verdade e a Vida Jesus

OS ROMANCES HISTÓRICOS DO ESPÍRITO EMMANUEL

- visão da organização, desafios e bênçãos do Cristianismo e do Movimento cristão **nos três primeiros séculos,** após a morte por crucificação do Cristo

FEB O Evangelho Redivivo

FEEMT FEDERAÇÃO ESPÍRITA DO ESTADO DE MATO GROSSO

O Evangelho Redivivo O Caminho, a Verdade e a Vida Jesus

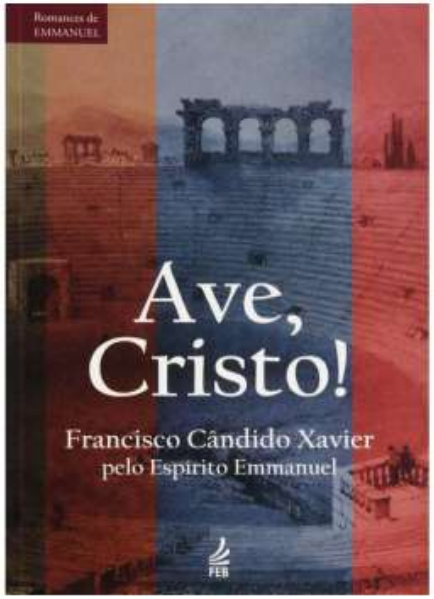

1953

- O livro traz à luz a **história de Quinto Varro e Taciano,** almas ligadas por várias reencarnações que se reencontram **no Século III** do Cristianismo, na região controlada pelo Império Romano.
- Uma comovente narrativa que mostra **quanto pode realizar o verdadeiro amor** em suas manifestações de solidariedade a bem das criaturas humanas

- apresenta-se nesta nova roupagem **encarnado como Basílio.**

"Ave, Cristo! Os que vão viver para sempre te glorificam e saúdam!

FEEMT FEDERAÇÃO ESPÍRITA DO ESTADO DE MATO GROSSO

O Evangelho Redivivo O Caminho, a Verdade e a Vida Jesus

AVE CRISTO

- Ave, Cristo!
- Hoje, como outrora, na organização social em decadência, Jesus avança no mundo, restaurando a esperança e a fraternidade, para que o santuário do amor seja reconstituído em seus legítimos fundamentos.
- **Por mais se desenfreie a tormenta, Cristo pacifica.**
- **Por mais negreje a sombra, Cristo ilumina.**
- **Por mais se desmande a força, Cristo reina.**

FEEMT FEDERAÇÃO ESPÍRITA DO ESTADO DE MATO GROSSO

O Evangelho Redivivo O Caminho, a Verdade e a Vida Jesus

AVE CRISTO

- A obra do Senhor, porém, roga recursos na concretização da paz, pede combustível para a luz e reclama boa vontade na orientação para o bem.
- A ideia divina requisita braços humanos.
- A bênção do Céu exige recipientes na Terra.
- O Espiritismo, que atualmente revive o apostolado redentor do Evangelho, em suas tarefas de reconstrução, clama por almas valorosas no sacrifício de si mesmas para estender-se, vitorioso.

FEEMT FEDERAÇÃO ESPÍRITA DO ESTADO DE MATO GROSSO

O Evangelho Redivivo O Caminho, a Verdade e a Vida Jesus

AVE CRISTO

- Há chamamentos do Senhor em toda a parte.
- Enquanto a perturbação se alastra, envolvente, e enquanto a ignorância e o egoísmo conluiados erguem trincheiras de incompreensão e discórdia entre os homens, quebram-se as fronteiras do Além, para que as vozes inolvidáveis dos vivos da eternidade se expressem, consoladoras e convincentes, proclamando a imortalidade soberana e a necessidade do Divino Escultor em nossos corações, a fim de que possamos atingir a nossa fulgurante destinação na vida imperecível.

FEEMT
FEDERAÇÃO ESPÍRITA DO ESTADO DE MATO GROSSO

O Evangelho Redivivo
O Caminho, a Verdade e a Vida
Jesus

AVE CRISTO

- Alinhando pois, as reminiscências deste livro, não nos propomos romancear, fazer literatura de ficção, mas sim trazer aos nossos companheiros do Cristianismo redivivo, na seara espírita, breve página da história sublime dos pioneiros de nossa fé.
- Que o exemplo dos filhos do Evangelho, nos tempos pós-apostólicos, nos inspire hoje a **simplicidade e o trabalho, a confiança e o amor**, com que sabiam abdicar de si próprios, em serviço do Divino Mestre! Que saibamos, quanto eles, transformar espinhos em flores e pedras em pães, nas tarefas que o Alto depositou em nossas mãos!...

FEEMT FEDERAÇÃO ESPÍRITA DO ESTADO DE MATO GROSSO

O Evangelho Redivivo O Caminho, a Verdade e a Vida Jesus

AVE CRISTO

- **Hoje, como ontem, Jesus prescinde das nossas guerrilhas de palavras, das nossas tempestades de opinião, do nosso fanatismo sectário e do nosso exibicionismo nas obras de casca sedutora e miolo enfermiço**.
- O Excelso Benfeitor, acima de tudo, espera de nossa vida o coração, o caráter, a conduta, a atitude, o exemplo e o serviço pessoal incessante, únicos recursos com que poderemos garantir a eficiência de nossa cooperação, em companhia dele, na edificação do Reino de Deus.

FEEMT
FEDERAÇÃO ESPÍRITA DO ESTADO DE MATO GROSSO

O Evangelho Redivivo
O Caminho, a Verdade e a Vida
Jesus

AVE CRISTO

- Suplicando-lhe, assim, nos ampare o ideal renovador, nos caminhos de árdua ascensão que nos cabe trilhar, repetimos com os nossos veneráveis instrutores dos primeiros séculos da Boa Nova:
- — **Ave, Cristo! os que aspiram à glória de servir em teu nome te glorificam e saúdam!**
- EMMANUEL
- Pedro Leopoldo, 18 de abril de 1953.

FEEMT FEDERAÇÃO ESPÍRITA DO ESTADO DE MATO GROSSO

O Evangelho Redivivo O Caminho, a Verdade e a Vida Jesus

Ave Cristo , Breve Resumo

- A história gira em torno da dolorosa experiência de Quinto Varro, que reencarnou obstinado pela salvação do filho amado e ingrato, que ainda se deixava seduzir pelos espetáculos sangrentos do circo, fiel aos deuses
- - **Quinto Varro** deseja encaminhar seu filho na tradição cristã, e para isso pede uma nova encarnação ao lado de **Taciano,** no que é atendido. Na nova encarnação, Varro encontra muitas dificuldades em seu lar por professar a religião cristã, sendo romano. Sua esposa **Cíntia**, apaixonada por outro homem e cansada das divergências religiosas, deseja criar seu filho Taciano, ainda bebê, sem a influência cristã do pai. O amante de Cíntia trama a morte de **Varro**, mas este acaba escapando com a ajuda de um antigo amigo de seu pai e passa a viver sob o nome de **irmão Corvino**, na cidade de Lyon.

- Muitos anos se passam e Taciano, sem saber da trama dolorosa envolvendo a suposta morte de seu pai e acreditando serem os cristãos os responsáveis por tal ato, vai morar em Lyon, onde adoece e é socorrido pelo irmão Corvino, Quinto Varro disfarçado. Uma amizade se estabelece entre pai e filho e Varro, tentando trazer o filho para os ensinamentos cristãos, revela sua crença, ao que Taciano se enfurece.

- A segunda parte do livro traz a figura de Basílio (Emmanuel), de Lívia (filha que Helena doara e que depois ela própria a cega), de Blandina (filha de Taciano) e retrata Taciano começando a diminuir a sua resistência em relação ao Cristianismo.
- Quinto Varro reencarno como Quinto Celso, mas uma vez para ajudar Taciano.

FEEMT FEDERAÇÃO ESPÍRITA DO ESTADO DE MATO GROSSO

O Evangelho Redivivo O Caminho, a Verdade e a Vida Jesus

Alguns trechos/aprendizados Ave Cristo

Não olvideis, todavia, que somente colaborareis na obra do Cristo, ajudando sem exigir e trabalhando sem apego aos resultados. Como o pavio da vela, que deve submeter-se e consumir-se a fim de que as trevas se desfaçam, sereis constrangidos ao sofrimento e à humilhação para que novos horizontes se abram ao entendimento das criaturas.

-

O Evangelho não é somente uma propaganda de ideias libertadoras. Acima de tudo, é a construção de um mundo novo pela edificação moral do novo homem.

-

Os cristãos eram conhecidos pela capacidade de sacrifício pessoal, a bem de todos, pela boa vontade, pela humildade sincera, pela cooperação fraternal e pela diligência que empregavam no aperfeiçoamento de si mesmos. Amavam-se reciprocamente.

Xavier, Francisco Cândido; (Espírito), Emmanuel . Ave, Cristo! (Série Romances de Emmanuel) . Edicei of America / FEB. Edição do Kindle.

FEEMT FEDERAÇÃO ESPÍRITA DO ESTADO DE MATO GROSSO

O Evangelho Redivivo O Caminho, a Verdade e a Vida Jesus

Alguns trechos/aprendizados Ave Cristo

Todos os irmãos partilhavam o esforço da instituição entre o trabalho profissional que lhes determinava o dever ao lado da família e as atividades evangélicas que lhes assinalavam a obrigação de discípulos da Boa Nova, junto da Humanidade.

Aqueles que desejamos ajudar ou salvar nem sempre conseguem compreender, de pronto, o sentido de nossas palavras, mas podem ser inclinados ou arrastados à renovação por nossos atos e exemplos. Em muitas ocasiões, na Terra, somos esquecidos e humilhados por aqueles a quem nos devotamos, mas, se soubermos perseverar na abnegação, acendemos no próprio espírito o abençoado lume com que lhes clarearemos a estrada, além do sepulcro!...

– Filho, não aguardes, por agora, senão renúncia e sacrifício... Jesus até hoje não foi compreendido, mesmo por muitos que se dizem seus seguidores. Auxilia, perdoa e espera!... As vitórias supremas do espírito brilham além da carne.

FEEMT FEDERAÇÃO ESPÍRITA DO ESTADO DE MATO GROSSO

O Evangelho Redivivo O Caminho, a Verdade e a Vida Jesus

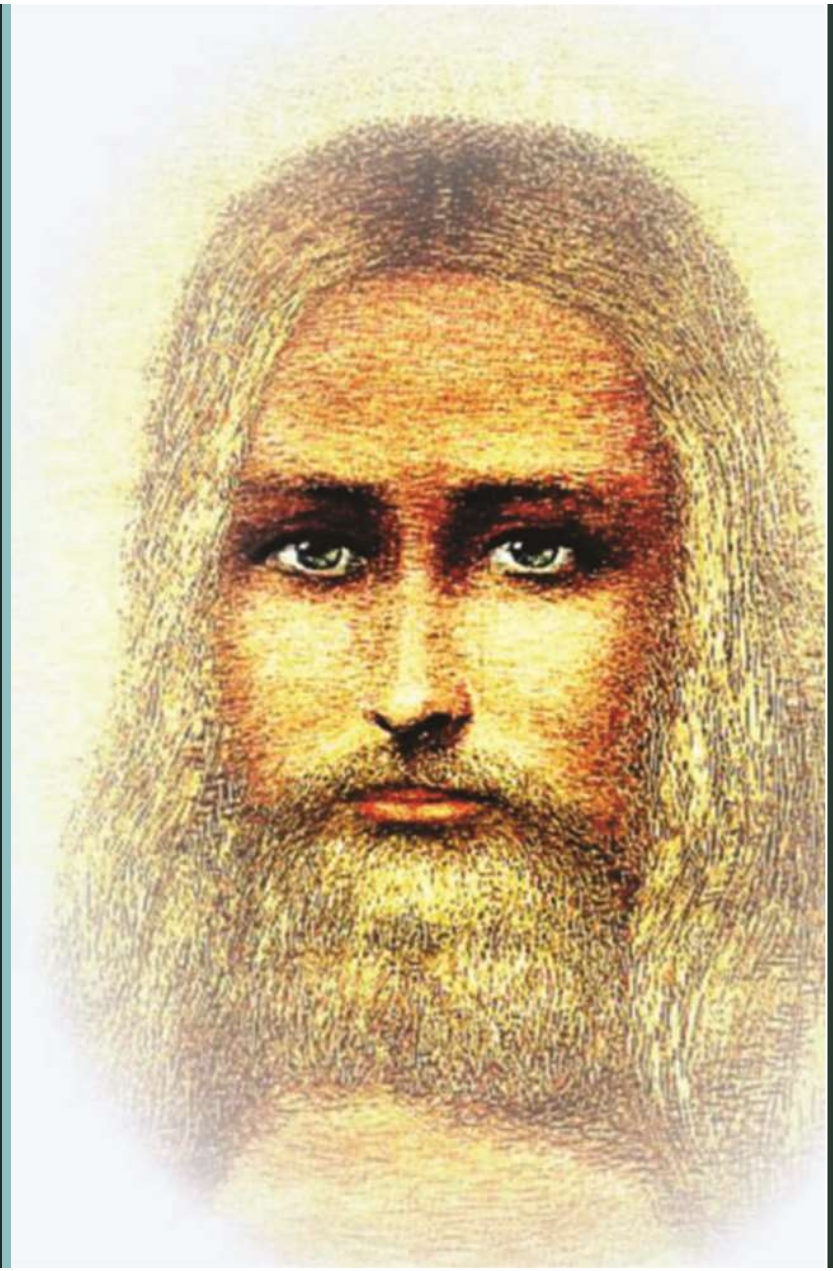

Emmanuel

- “Jesus, cuja perfeição se perde na noite imperscrutável das eras, personificando a sabedoria e o amor, tem orientado todo o desenvolvimento da Humanidade terrena, enviando os seus iluminados mensageiros, em todos os tempos, aos agrupamentos humanos e, assim como presidiu à formação do orbe, segue, dirigindo, como Divino Inspirador.

FEEMT
FEDERAÇÃO ESPÍRITA DO ESTADO DE MATO GROSSO

O Evangelho Redivivo
O Caminho, a Verdade e a Vida
Jesus

Qual o nosso trabalho enquanto espírita e cristão sincero em relação aos ensinamentos do Cristo?

O trabalho do espírita, do cristão sincero é, portanto, o de resgatar o verdadeiro sentido dos ensinamentos do Cristo.

Deve procurar entender o Evangelho segundo os postulados da Doutrina Espírita, uma vez que esta representa o cumprimento da promessa do Cristo, assim registrada por João: “Se me amais, observareis os meus mandamentos, e eu rogarei ao Pai, e ele vos dará outro Paráclito para que convosco permaneça para sempre;

o Espírito da Verdade, que o mundo não pode acolher, porque não vê nem o conhece” (João, 14:15 a 17). “Mas o Paráclito, o Espírito Santo, que o Pai enviará em meu nome, vos ensinará tudo, e vos recordará tudo o que vos disse”. (João, 14:26)

FEEMT
FEDERAÇÃO ESPÍRITA DO ESTADO DE MATO GROSSO

O Evangelho Redivivo
O Caminho, a Verdade e a Vida
Jesus

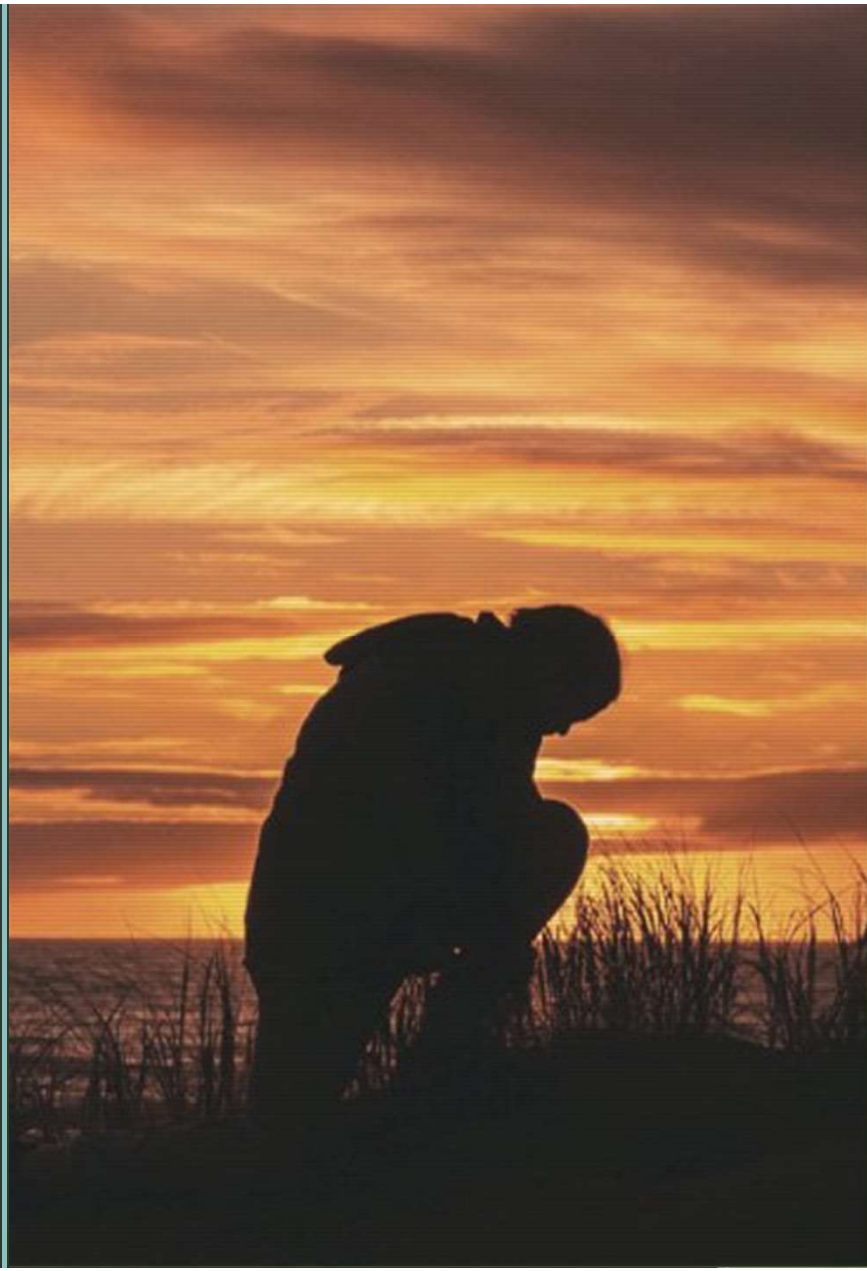

- Transformemo-nos, assim, naquelas “cartas vivas” do Mestre a que o Apóstolo Paulo se refere em suas advertências imortais. (...)
- Não nos iludamos. O amor ilumina a justiça, mas a justiça é a base da Lei Misericordiosa (...)
- Irmanemo-nos, desse modo, em Jesus, para que a tormenta não nos colha, de surpresa, o coração. (...)
- XAVIER, Francisco Cândido. Luz no caminho. Pelo Espírito Emmanuel. Capítulo: Irmanemo-nos em Jesus, p. 35 a 39

FEEMT FEDERAÇÃO ESPÍRITA DO ESTADO DE MATO GROSSO

O Evangelho Redivivo O Caminho, a Verdade e a Vida Jesus