PAULO E ESTÊVÃO

Francisco Cândido Xavier
Emmanuel

O Evangelho Redivivo
O Caminho, a Verdade e a Vida
Jesus

FEEMT
FEDERAÇÃO ESPÍRITA DO ESTADO DE MATO GROSSO

O Evangelho
Redivivo
O Caminho, a Verdade e a Vida
Jesus
FEEMT
FEDERAÇÃO ESPÍRITA DO
ESTADO DE MATO GROSSO

Personagens principais

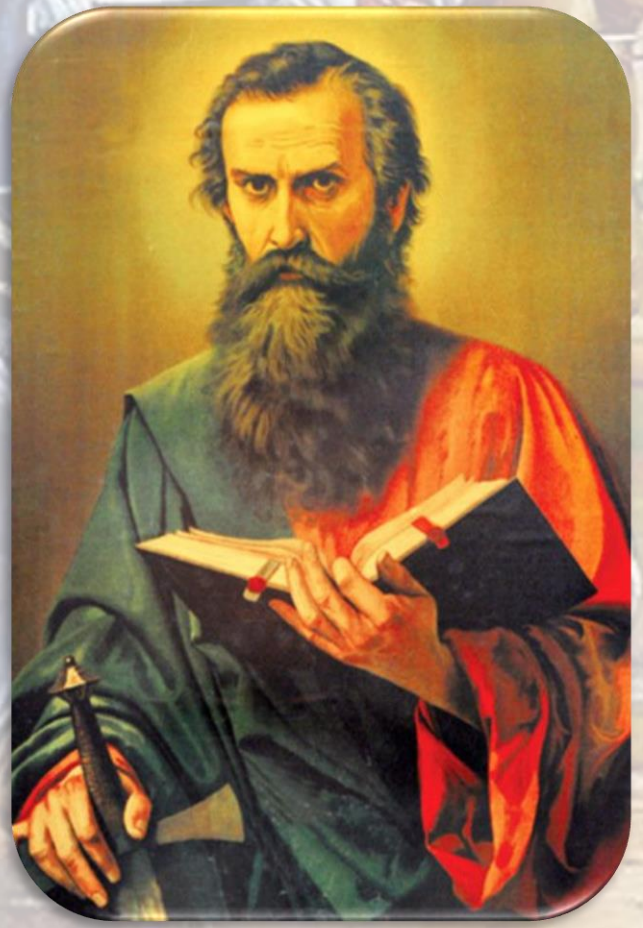

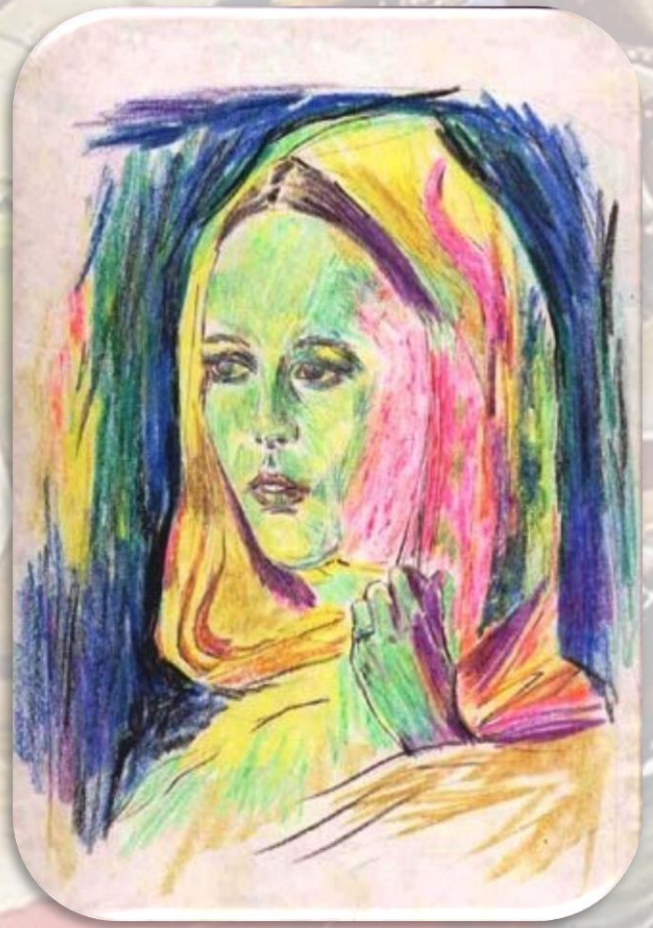

O Evangelho Redivivo
O Caminho, a Verdade e a Vida
Jesus

FEEMT
FEDERAÇÃO ESPÍRITA DO ESTADO DE MATO GROSSO

O homem Saulo de Tarso

O jovem Saulo apresentava toda a vivacidade de um homem solteiro, bordejando os seus 30 anos. Na fisionomia cheia de virilidade e máscula beleza, os traços israelitas fixavam-se particularmente nos olhos profundos e percucientes, próprios dos temperamentos apaixonados e indomáveis, ricos de agudeza e resolução. Trajando a túnica do patriciato, falava de preferência o grego, a que se afeiçoara na cidade natal, ao convívio de mestres bem-amados, trabalhados pelas escolas de Atenas e Alexandria.

Nas estradas de Jope – cap. IV, primeira parte

O homem Saulo de Tarso

[...]

Cristo os abençoe... Não tenho no teu noivo um inimigo, tenho um irmão... Saulo deve ser bom e generoso; defendeu Moisés ate o fim...Quando conhecer a Jesus, servi-lo-á com o mesmo fervor... Sê para ele a companheira amorosa e fiel.

A morte de Estêvão– cap. VIII, primeira parte

As orientações de Abigail

Conheço um homem em Cristo que há catorze anos (se no corpo, não sei, se fora do corpo, não sei; Deus o sabe) foi arrebatado ao terceiro céu. E sei que o tal homem (se no corpo, se fora do corpo, não sei; Deus o sabe) Foi arrebatado ao paraíso; e ouviu palavras inefáveis, que ao homem não é lícito falar.

II Epístola aos Coríntios (12: 2 a 4)

As orientações de Abigail

Que fazer para adquirir a compreensão perfeita dos desígnios do Cristo?

- Ama!

Todavia, como proceder de modo a enriquecermos na virtude divina? Jesus aconselha o amor aos próprios inimigos. Entretanto, considerava quão difícil devia ser semelhante realização. Penoso testemunhar dedicação, sem o real entendimento dos outros.

As orientações de Abigail

Como fazer para que a alma alcançasse tão elevada expressão de esforço com Jesus Cristo?

- Trabalha!

Abigail tinha razão. Era necessário realizar a obra de aperfeiçoamento interior. Desejava ardentemente fazê-lo. Para isso, insulara-se no deserto por mais de mil dias consecutivos. Todavia, voltando ao ambiente do esforço coletivo, em cooperação com antigos companheiros, acalentava sadias esperanças que se converteram em dolorosas perplexidades.

As orientações de Abigail

Que providências adotar contra o desânimo destruidor?

- Espera!

Ouvindo-a, Saulo considerou que a esperança fora sempre a companheira dos seus dias mais ásperos. Saberia aguardar o porvir com as bênçãos do Altíssimo. Confiaria na sua misericórdia. Não desdenharia as oportunidades do serviço redentor, mas...os homens? [...] Concordavam em que se fazia indispensável amar, trabalhar, esperar; entretanto, como agir no âmbito de forças tão heterogêneas?

As orientações de Abigail

Como conciliar as grandiosas lições do Evangelho com a indiferença dos homens?

- Perdoa!...

O chamado do Cristo

Certo é que o inolvidável tecelão trazia o seu ministério divino, mas quem estará no mundo sem um ministério de Deus? [...] Os mais exigentes advertirão que Paulo recebeu um apelo direto; mas, na verdade, todos os homens menos rudes têm a sua convocação pessoal ao serviço do Cristo. As formas podem variar, mas a essência ao apelo é sempre a mesma. O convite ao ministério chega, às vezes, de maneira sutil, inesperadamente; a maioria, porém, resiste ao chamado generoso do Senhor. Ora, Jesus não é um mestre de violências e se a figura de Paulo avulta muito mais aos nossos olhos, é que ele ouviu, negou-se a si mesmo, arrependeu-se, tomou a cruz e seguiu o Cristo até ao fim de suas tarefas materiais.

O Evangelho
Redivivo
O Caminho, a Verdade e a Vida
Jesus
FEEMT
FEDERAÇÃO ESPÍRITA DO
ESTADO DE MATO GROSSO

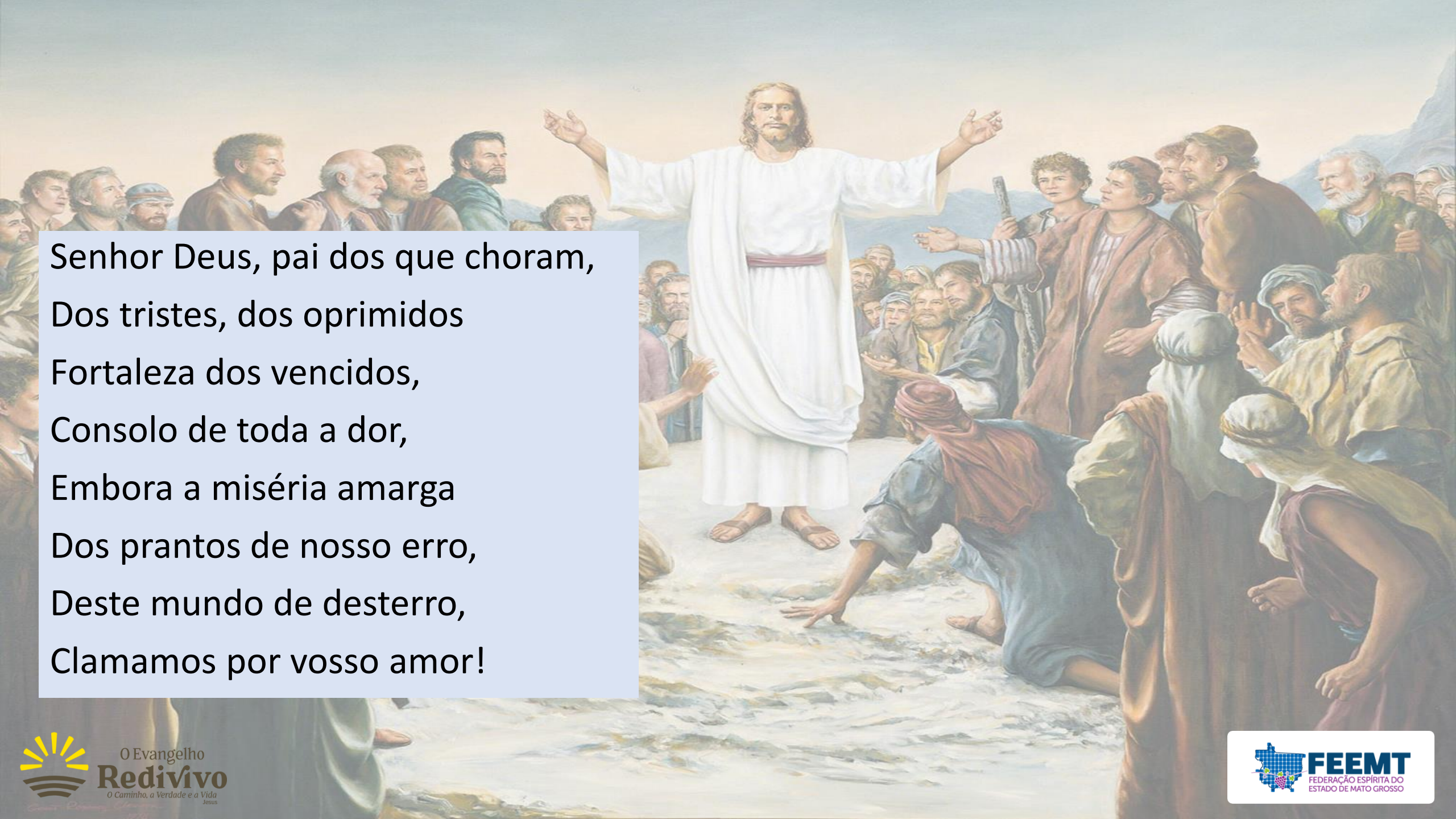

Senhor Deus, pai dos que choram,
Dos tristes, dos oprimidos
Fortaleza dos vencidos,
Consolo de toda a dor,
Embora a miséria amarga
Dos prantos de nosso erro,
Deste mundo de desterro,
Clamamos por vosso amor!

O Evangelho Redivivo
O Caminho, a Verdade e a Vida
Jesus

FEEMT
FEDERAÇÃO ESPÍRITA DO ESTADO DE MATO GROSSO

Nas aflições do caminho,
Na noite mais tormentosa
Vossa fonte generosa
É o bem que não secará...
Sois, em tudo, a luz eterna
Da alegria e da bonança
Nossa porta de esperança
Que nunca se fechará.

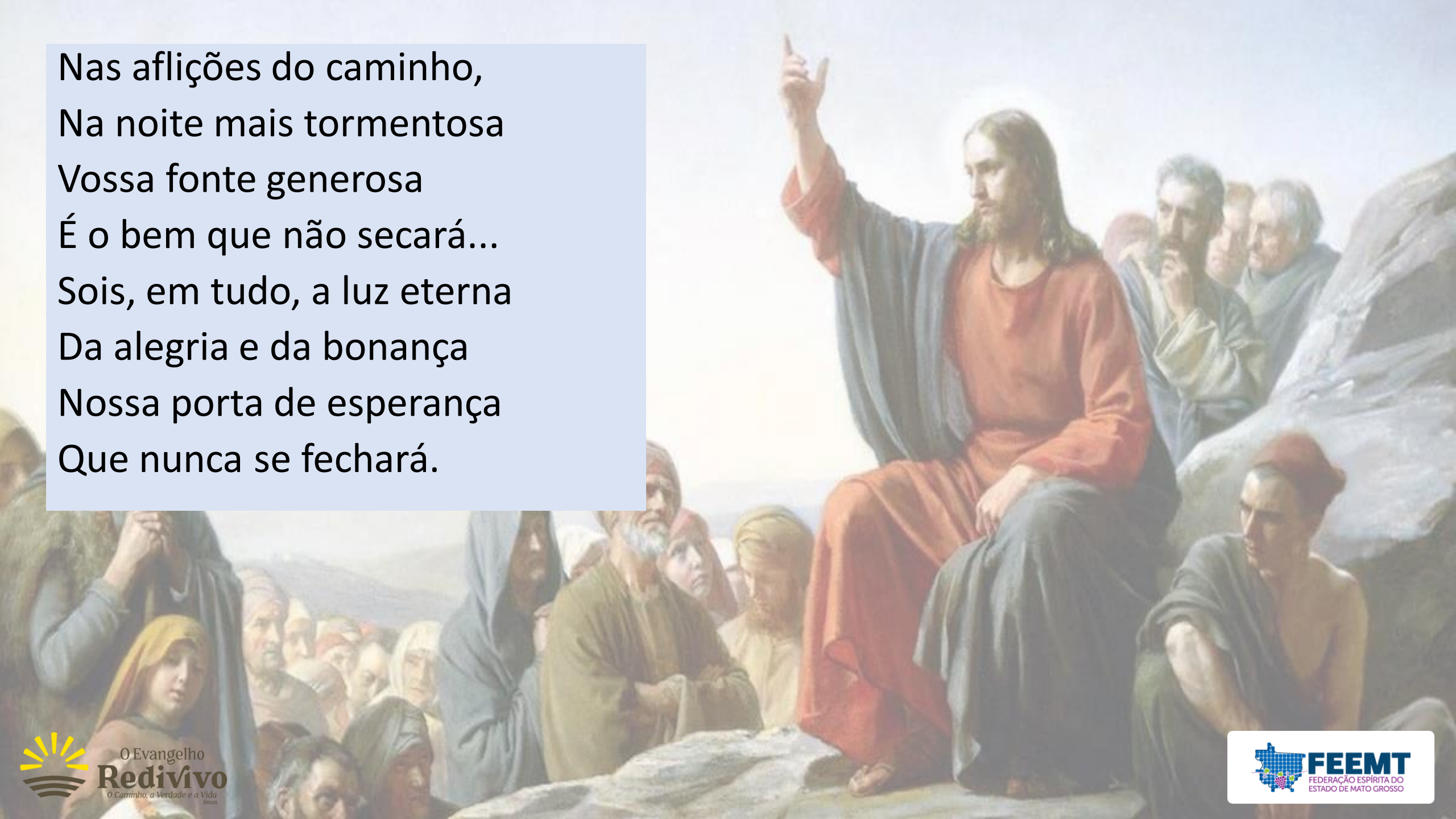

O Evangelho Redivivo
O Caminho, a Verdade e a Vida
Jesus

FEEMT
FEDERAÇÃO ESPÍRITA DO ESTADO DE MATO GROSSO

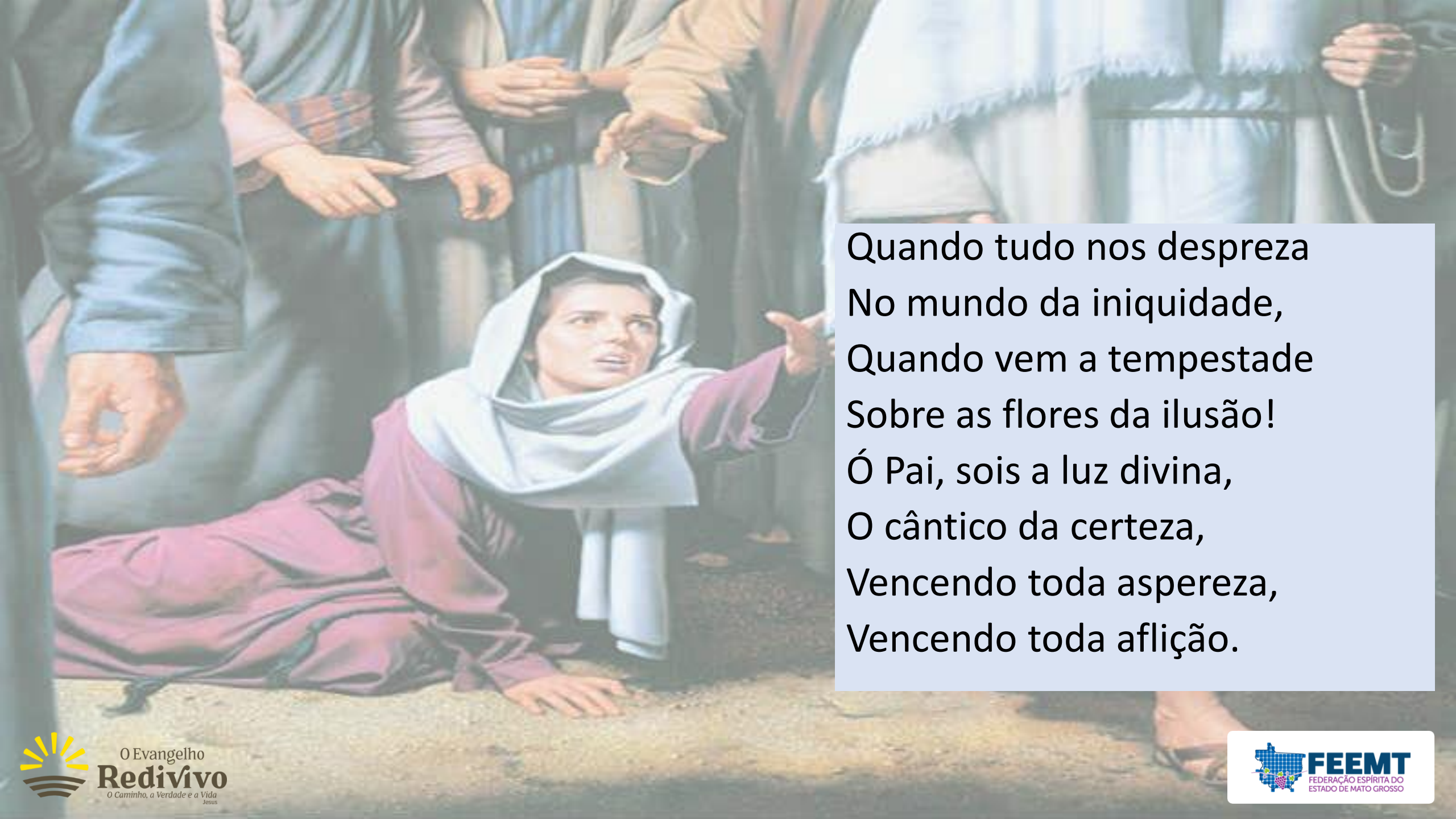

Quando tudo nos despreza
No mundo da iniquidade,
Quando vem a tempestade
Sobre as flores da ilusão!
Ó Pai, sois a luz divina,
O cântico da certeza,
Vencendo toda aspereza,
Vencendo toda aflição.

O Evangelho Redivivo
O Caminho, a Verdade e a Vida
Jesus

FEEMT
FEDERAÇÃO ESPÍRITA DO ESTADO DE MATO GROSSO

No dia da nossa morte,
No abandono ou no tormento,
Trazei-nos o esquecimento
Da sombra, da dor, do mal!
Que nos últimos instantes,
Sintamos a luz da vida
Renovada e redimida
Na paz ditosa e imortal".

O Evangelho Redivivo
O Caminho, a Verdade e a Vida
Jesus

FEEMT
FEDERAÇÃO ESPÍRITA DO ESTADO DE MATO GROSSO